Depoz o General Castro Junior

A POLICIA TOMOU HONTEM O DEPOIMENTO DO GEN. CASTRO JR. PELA MANHÃ, ESTEVE NA FORTALEZA DE SANTA CRUZ O DELEGADO PAULA PINTO, QUE INTERROGOU LONGAMENTE ESSE OFFICIAL GEN., COM O FIM DE ESCLARECER QUAL A SUA VERDADEIRA PARTICIPAÇÃO NA CONJURAÇÃO INTEGRALISTA

16 PAGINAS
E o Supplemento Sportivo 200 réis

Diario Carioca

Director-Presidente HORACIO DE CARVALHO JUNIOR — Fundador: J. E. DE MACEDO SOARES — Director-Thesoureiro J. B. MARTINS GUIMARAES

200 RÉIS

Anno XI — Numero 3.051 | Rio de Janeiro, Domingo, 22 de Maio de 1938 | Praça Tiradentes n. 77

O Rio Hospeda, Desde Hontem, o MINISTRO RAMON GUTIERREZ

A Recepção do Povo e das Autoridades ao Chanceller do Chile, Constituiu Um Soberbo Espectaculo de Cordialidade Pan-Americanista

A Visita ao Presidente Getulio Vargas e aos Ministros de Estado --- Os Cumprimentos do Illustre Visitante á Imprensa Brasileira

A chegada do chanceller chileno redundou num magnifico espectaculo de cordialidade e vibração. O cliché acima mostra varios aspectos colhidos pela objectiva do "DIARIO CARIOCA" durante o desembarque do illustre diplomata da nação andina

A chegada ao Rio do ministro Ramon Gutierrez foi brilhantemente aproveitada pelo povo e pelo governo para demonstrarem ao chanceller chileno a grande sympathia que une á sua a nação brasileira. Um raro espectaculo de cordialidade apresentou-se aos olhos do nosso illustre visitante.

Desde o primeiro contacto com a gente carioca, logo após o desembarque no cáes da praça Mauá, não faltaram palmas e vivas ao Chile e aos seus representantes, partidos espontaneamente da massa popular, que acclamou vivamente as personalidades dos ministros Gutierrez e Aranha, symbolos presentes da inabalavel amizade chileno-brasileira.

A chegada

Chegou o "Augustus", na Guanabara ás primeiras horas da manhã de hontem, encaminhando-se para o cáes. O primeiro a subir para o transatlantico foi o Nuncio Apostolico, acompanhado da sra. Oswaldo Aranha e do introductor diplomatico, dr. Guimarães Gomes.

Seguiram-se o embaixador Nieto del Rio e altos funccionarios da embaixada.

D. Ramon Gutierrez e sua comitiva já se preparavam para descer e, após o primeiro ataque dos jornalistas, encaminha-se para o pavilhão do Touring Club, onde o esperavam os ministros de Estado, o chefe de policia e pessoas gradas. Feitas as apresentações pelo ministro Oswaldo Aranha, encaminham-se todos para a saida principal.

O cortejo

Um contingente de batedores do Batalhão de Guardas precedeu o cortejo, que rumou para a embaixada do Chile, entre acclamações populares, formando na seguinte ordem:

1º carro — Ministro Ramon Gutierrez, ministro Oswaldo Aranha — Coronel Hamilcar Pederneiras.

2º carro — Senhoras Gutierrez e Oswaldo Aranha. O con-

(Conclue na 2ª. pagina)

UMA NOTA DO GOVERNO FLUMINENSE

Communica-nos o sr. Horacio de Carvalho Junior, secretario do Interior e Justiça do Estado do Rio:

"Em face dos ultimos acontecimentos, a policia fluminense teve necessidade de ouvir alguns sacerdotes, notoriamente ligados á Acção Integralista.

Como era natural, as autoridades pediram aquelles membros da Egreja que, durante o periodo da inquirição, não se afastassem do Palacio Episcopal de Nictheroy.

Logo que os mesmos prestaram depoimento, foram notificados de que podiam regressar ás suas parochias, com excepção apenas do vigario de Pirahy, que ainda terá de ser ouvido, de accordo com as exigencias do inquerito. Mas será egualmente desembaraçado, assim que o seu caso seja devidamente esclarecido".

DEVIDO A' GRANDE ESCASSEZ DE LOGARES PARA O BAILE DE INAUGURAÇÃO, SERÃO CONSIDERADAS DISPONIVEIS TODAS AS MESAS CUJOS "TICKETS" NÃO TENHAM SIDO PAGOS ATE' HOJE

Insomnia?
SAL DE FRUCTA ENO

AVISO

O Casino da Urca, attendendo aos insistentes pedidos dos seus frequentadores que não conseguiram mesas para a noite de abertura do novo "grill-room", resolveu repetir, no dia 26, a mesma festa de gala da noite anterior.

Os ingressos para esse segundo baile, que será tambem a rigor, podem ser procurados, desde já, no escriptorio do Casino, telephone 26-5550.

O RIO HOSPEDA, DESDE HONTEM, O MINISTRO RAMON GUTIERREZ

(Conclusão da 1ª. pagina)

sul geral João Carlos Muniz, chefe do gabinete do ministro do Exterior.

2º carro — Embaixadores Nieto del Rio e Mauricio Nabuco.

4º carro — General Oscar Novoa e cel. Travassos.

5º carro — Vice-almirante Olegario Reyes e cap. de corveto Sá Britto.

6º carro — Senador Hector Rodriguez e ministro Hiltebrando Accioly.

7º carro — Ministro Mariano Fontecilla e secretario Octavio Britto.

8º carro — Commodoro do Ar, general Castro, commandante Lara de Almeida e major Brasil.

9º carro — Ministro German Vergara e conselheiro Bueno do Prado.

10º carro — Deputado Eduardo Moore e secretario Altamir de Moura.

11º carro — Professor Juvenal Hernandez, e consul Octavio Conrado.

12º carro — Cap. de fragata Arlequi, major Vigar e consul Saboya Medeiros.

13º carro — Secretario Bertrand, Horacio Suarez e Frank Mesquita.

14º carro — Sr. Carfias e senhora.

Ao longo da avenida Rio Branco formaram o Batalhão de Guardas e o Corpo de Fuzileiros Navaes.

NO PALACIO DO CATTETE

No Palacio do Cattete realizou-se hontem, ás 13 horas, a visita ao sr. presidente da Republica do sr. ministro das Relações Exteriores da Republica do Chile, dr. José Ramos Gutierrez, que chegou ao palacio do Cattete, em automovel do Estado, acompanhado do respectivo embaixador de seu paiz sr. Felix Nieto del Rio, e dos demais membros da mesma embaixada e dos diplomatas e officiaes brasileiros as ordens do mesmo illustre visitante.

O chanceller Ramon Gutierrez, foi recebido á entrada do palacio do Cattete pelo introductor diplomatico do Ministerio das Relações Exteriores sr. Guimarães Gomes, e pelo official de dia ao gabinete militar do sr. presidente da Republica, capitão tenente Mario Alves, sendo logo introduzido com todos da sua comitiva ao Salão de Honra, onde aguardavs s. ex. o sr. dr. Getulio Vargas, em companhia do ministro das Relações Exteriores, sr. Oswaldo Aranha; general Francisco José Pinto e capitão de mar e guerra Americo Pimentel chefe e sub-chefe do seu gabinete militar; dr. Luiz Vergara, secretario da presidencia; todos os demais membros dos gabinetes civil e militar do chefe da Nação, chefe de gabinete do sr. ministro das Relações Exteriores e outras pessoas de destaque social.

Depois das apresentações, o sr. Getulyio Vargas e o chanceller Guitierrez, se conservaram por algum tempo em cordial palestra, finda a qual, retirou-se s. ex. e sua comitiva com o mesmo cerimonial da recepção.

NO MINISTERIO DA GUERRA

O chanceller Gutierrez, esteve hontem ás 17 e meia horas, no Ministerio da Guerra. Recebido no Salão Nobre do edificio onde já o aguardava o ministro da Guerra, acompanhado de todos os nossos generaes e os que se encontram nesta capital de passagem, depois das apresentações feitas de accordo com o protocollo organizado pelo Itamaraty, estabeleceu-se uma cordial palestra entre o illustre visitante, e os nossos chefes militares, finda a qual o sr. Ramon Guitierrez se retirou acompanhado de sua illustre comitiva.

Os srs. general Novoa Fuentes, chefe do Estado Maior o Commodoro Castro, director da Força Aerea, do Exercito chileno, membros da comitiva do chanceller Ramon, após aquella visita dirigiram-se este á Directoria de Aeronatutica Militar e aquelle ao Estado Maior do Exercito, onde foram cumprimentar os generaes Góes Monteiro e Isauro Reguera, respectivamente, chefes dessas repartições. Foram trocadas saudações muito patrioticas e em seguida servida uma taça de champagne.

VISITA AO ITAMARATY

A's 17 horas, o dr. Ramon Gutierrez, ministro das Relações Exteriores do Chile, acompanhado pela sua comitiva e pelos funccionarios e officiaes á sua disposição, esteve no Palacio Itamaraty, em visita ao sr. Oswaldo Aranha, ministro das Relações Exteriores. Recebidos na porta do Ministerio pelo secretario Guimarães Gomes, introductor diplomatico, e membros do Gabinete do ministro de Estado, o chanceller chileno e os que o acompanhavam foram conduzidos ao salão nobre do Itamaraty, onde se encontravam o ministro Oswaldo Aranha, juntamente com o ministro Hildebrando Accioly, secretario geral, ministro João Alberto, consul geral João Carlos Muniz, chefe do Gabinete; ministro Gastão Paranhos, chefe do Protocollo, chefes de Serviço e funccionarios do Ministerio.

Depois dos cumprimentos, o ministro Oswaldo Aranha conduziu o seu collega ao Salão Rio Branco, onde tem o seu gabinete, mostrando a s. ex. e aos seus companheiros de comitiva varias photographias desse salão no tempo em que nelle trabalhava e morava o Barão do Rio Branco. Em seguida, os dois chancelleres e demais pessoas presentes percorreram varias dependencias do Palacio Itamaraty, findo o que o ministro Gutierrez e sua comitiva se retiraram.

BANQUETE OFFERECIDO PELO PREFEITO DO DISTRICTO FEDERAL AO CHANCELLER CHILENO JOSE' RAMON GUTIERREZ

Teve logar, hontem, á noite, no Palacio do Conselho Municipal, o banquete com que o senhor Henrique Dodsworth, prefeito do Districto Federal, homenageou o sr. José Ramon Gutierrez, chanceller chileno ora em visita ao Brasil.

Compareceram todos os membros da comitiva do chanceller, o embaixador do Chile e o pessoal da Embaixada, os ministros de Estado e altas personalidades do nosso mundo official e social. O banquete transcorreu num ambiente de grande sympathia e cordialidade.

FALA O INTERVENTOR CARIOCA

Ao champagne, o sr. Henrique Dodsworth saudou o homenageado com as seguintes palavras:

"Senhor ministro — Ao trazer á v. ex. a saudação da cidade do Rio de Janeiro, que o acolhe, e aos seus illustres compatriotas, com tanta honra e jubilo, reaffirmo, aqui, a affeição do nosso povo, já traduzida nas acclamações populares, no testemunho dos centros de cultura e de opinião da nossa terra.

Nesta cidade, os chilenos vivem a fraternidade tradicional que nos vincula, tão fortes os laços tecidos, através dos tempos, unindo os nossos dois paizes, na esclarecida comprehensão dos seus destinos.

E' que a nossa amizade é um imperativo da alma nacional, affirmada a demostrasnn9. .jk affirmada nas demonstrações da mais irrecusavel transcendencia nos nossos factos historicos, e a que a cada instante só procura renovar-se sob modalidades novas, objectivando, embora, o proposito invariavel de deixar ligadas duas nações, que sem se continuarem pelas fronteiras, confundem-se, todavia, no mesmo culto dos ideaes americanos.

Pela voz do eminente chefe do Governo e do nosso illustre chanceller, ouvirá v. ex. a interpretação dos sentimentos de cordialidade e de apreço do Brasil pela sua Patria.

A Capital da Republica, neste instante, desvanece-se de acolher a missão sob a alta chefia de v. ex., e cuja permanencia, entre nós, será prodiga em resultados que irão valorizar o patrimonio commum de progresso e de paz do Continente.

No decurso della, verá v. ex. que, sob a inspiração do respeito pelos seus grandes homens, e de reconhecimento pelos exemplos de desprendimento e nobreza do povo chileno, a cidade do Rio de Janeiro, de longa data, gravou o nome do Chile na via publica que vae ter á Avenida em que nos encontramos, e que perpetúa para a nossa devoção o nome do Barão do Rio Branco.

Em uma das escolas subordinadas ao Governo do Districto Federal, — na Escola Chile, — verá, egualmente, v. ex. uma parte da geração brasileira que alvorece, expandir-se em uma formosa floração de intelligencia, sob a invocação perenne do nome glorioso do seu paiz".

E porque assim, em todas as épocas, se expressou, em provas marcantes de sinceridade, e de sentida e amiga admiração, o enthusiasmo da Capital brasileira pelo Chile, é que me honro do alto encargo de traduzil-a, agora, saudando a v. ex. e aos seus eminentes compatriotas, em nome da cidade do Rio de Janeiro.

Senhor ministro: Queira v. ex. receber a expressão cordial da nossa homenagem e dos nossos votos, em honra do Chile, pela felicidade de v. ex. e da senhora de Gutierrez, pela dos illustres componentes da missão chilena, pela ventura pessoal do presidente Arturo Alessandri".

O DISCURSO DO CHANCELLER DO CHILE

Uma prolongada salva de palmas acolheu as palavras do sr. Henrique Dodsworth. Agradeceu o sr. José Ramón Gutierrez, em brilhante discurso.

CHA' NA RESIDENCIA DO SR. E. G. FONTES

O sr. E. G. Fontes e senhora, offerecem hoje ao ministro José Ramón Gutierrez, ministro das Relações Exteriores do Chile, senhora e demais membros da comitiva, um chá, em sua residencia.

HOMENAGEM AO JORNALISTA CARFIAS

O chefe do Serviço de Imprensa do Ministeiro das Relações Exteriores, dr. Renato Almeida e senhora, homenagearão, amanhã, a imprensa do Chile, na pessoa do sr. Domingo Arturo Carfias, uma das suas mais destacadas figuras e que ora nos visita como membro da comitiva do chanceller José Ramón Gutierrez, offerecendo-lhe e a sra. Carfias, um "cock-tail" no Copacabana Palace Hotel, ás 17.30 horas.

NO MINISTERIO DA MARINHA

Acompanhado do embaixador do Chile, dos officiaes postos á sua disposição e comitiva, esteve hontem, á tarde, no Ministerio da Marinha, em visita de cortezia, o chanceller Ramón Gutierrez. O illustre visitante foi recebido pelo almirante Guilhem no 6º andar do edificio da Directoria de Aeronautica, trocando cumprimentos e mantendo rapida palestra.

NO MINISTERIO DA FAZENDA

O sr. José Ramón Gutierrez, ministro das Relações Exteriores do Chile, visitou, a seguir, o sr. João Carlos Vital, ministro do Trabalho em exercicio. Acompanhavam o ministro Gutierrez, o embaixador do Chile no Brasil, os generaes Oscar Novoa e Armando Castro, o almirante Reyes, o ministro Mariano Fontecila, da Suprema Côrte do Chile; o ministro German Vergara, sub-secretario das Relações Exteriores e diversos outros membros de sua comitiva. Recebidos á entrada pelo chefe do gabinete do ministro, o sr. José Ramón Gutierrez e sua comitiva foram logo introduzidos no salão nobre do Ministerio do Trabalho, onde o esperavam o sr. João Carlos Vital, ministro em exercicio, e todo seu gabinete. Após alguns instantes de palestra, o chanceller chileno retirou-se, sendo acompanhado até á porta pelo ministro do Trabalho e seus auxiliares.

NO MINISTERIO DA VIAÇÃO

No Ministerio da Viação o chanceller chileno foi recebido pelo ministro Mendonça Lima e seu gabinete, trocando cordiaes cumprimentos.

NO MINISTERIO DA AGRICULTURA

Acompanhado pelos srs. general Oscar Novoa, almirante Rezende Reys, senador Heitor Rodrigues, sub-secretario J. Ramon Vergara, comodoro Castro, Hector Juvenal Hernandez deputado Eduardo Moore, ministro da Côrte Suprema Mariano Fontecila, commandante de esquadrilha Ramón Lisboa, coronel Pederneira, major Brasil e tenente-coronel Travassos, esteve hontem no gabinete do ministro da Agricultura o sr. Ramón Gutierrez, ministro das Relações Exteriores da Republica do Chile.

Recebido pelo titular da pasta, sr. Fernando Costa, por quem foi apresentado aos directores do Ministerio, o illustre hospede palestrou longa e cordialmente com o ministro da Agricultura.

A' saida, o chanceller da Republica amiga foi acompanhado pelo ministro Fernando Costa até a porta do edificio onde funcciona o alludido Ministerio.

VISITA AOS NOSSOS ESTABELECIMENTOS MILITARES

Os officiaes chilenos e componentes da comitiva do chanceller Gutierrez, visitarão os nossos estabelecimentos militares e corpos de tropa. Assim é que estão marcadas visitas á Escola Militar, ao 1º Regimento de Aviação e varios outros corpos de tropa.

O general Isauro Reguera, director de Aeronautica, determinou no seu diario de hontem, que amanhã, dia 23, toda a officialidade de aviação esteja ás 8 horas no quartel do 1º R. Av., afim de receberem os nossos distinctos visitantes. O uniforme é: calção cinza, tunica branca, armado.

Os officiaes chilenos visitarão hoje o Forte Duque de Caxias, onde lhes será prestada uma carinhosa manifestação.

OS CADETES RECEBERÃO O ILLUSTRE VISITANTE

A Escola Militar será visitada no dia 23 pela embaixada chilena, á qual ali será offerecido um almoço pelo ministro da Guerra.

Para prestar as devidas continencias formará o Corpo de Cadetes, que dará a escolta de honra ao ministro das Relações Exteriores do Chile, na ponte do Rio Piraquara, e as salvas regulamentares á sua chegada.

Comparecerão a esta solennidade todos os officiaes em serviço, tendo sido marcado o uniforme de calça cinza e tunica branca, armados.

O CHANCELLER CHILENO PROCLAMA OS NOBRES IDEAES DA A. B. I.

De Santos e ainda a bordo do "Augustus", o chanceller chileno sr. Ramón Gutierrez, dirigiu ao sr. Herbert Moses, presidente da Associação Brasileira de Imprensa, o seguinte telegramma: "Gratissimo pela cordial saudação de bôas-vindas, que me transmittiu na qualidade de presidente da Associação Brasileira de Imprensa, cujos nobres ideaes compartilho e que, por meu lado, sempre procurarei servir, collaborando na obra de paz e união continental. Attenciosas saudações. José Ramón Gutierrez".

UMA SURPRESA AGRADAVEL

No banquete hontem offerecido em honra do ministro das Relações Exteriores do Chile, os membros da comitiva ministerial e os demais presentes tiveram a surpresa de encontrar, sob o talher, um livro finamente acabado.

O Serviço de Divulgação, cooperando com a Municipalidade, fez imprimir, em edição de luxo, vertida para o castelhano, a entrevista concedida pelo presidente Vargas, em S. Lourenço, e na qual s. ex. define o programma e as realizações do Estado Novo.

Os nossos hospedes puderam ter, assim, traduzido para o proprio idioma, o pensamento do governo, sobre as questões mais importantes de nossa nacinalidade.

Faça sempre assim

Quando levar uma quéda, um susto ou tiver raivas, todas as vezes que molhar os pés, sempre que se sentir nervosa, triste, zangada e mal disposta, quando receber uma noticia má, que cause tristeza e aborrecimento, tome uma colher (das de chá) de *Regulador* Gesteira e logo em cima meio copo de agua.

Faça sempre assim, que evitará muitas doenças perigosas.

Use *Regulador* Gesteira

Regulador Gesteira evita e trata as inflamações internas, desde o começo.

Regulador Gesteira evita e trata tambem as complicações internas, que são ainda mais perigosas do que as inflamações.

Comece hoje mesmo a usar *Regulador* Gesteira

Serão punidos disciplinar e pecuniariamente os officiaes que incorrerem em falta

UM ENERGICO AVISO DO MINISTRO DA GUERRA A D. P. A.

Ao director da Directoria Provisoria das Armas, o ministro da Guerra dirigiu o seguinte aviso:

"Mandei publicar, no Boletim do Exercito, que recommendo aos directores de Estabelecimentos, chefes de Repartições, commandantes de Corpos de Tropas e demais directores de Serviços a fiel observancia do que dispõem os artigos 44, n. 4, 62 e 99 do Regulamento para o Serviço de Fundos do Exercito, quanto á remessa dos comprovantes da gestão de fundos, aos Serviços de Fundos Regionaes, até o dia 15 de cada mez seguinte ao do recebimento, sob pena de responsabilidade disciplinar e, tambem pecuniaria de accordo com o n. 14 do Aviso n. 121, de 11 de maio de 1936, dirigido á Directoria de Fundos do Exercito.

Os chefes dos Serviços de Fundos Regionaes communicarão, no fim de cada mez, ao director de Fundos do Exercito quaes os Estabelecimentos, Repartições ou Corpos que incorreram em falta, afim de que o facto seja trazido ao meu conhecimento. (a.) general Eurico G. Dutra."

O dia de hontem na Agricultura

O ministro Fernando Costa, recebeu, hontem, em seu gabinete, as seguintes pessoas: prof. Franklin de Almeida, dr. F. Alves Costa, director do Serviço de Fruticultura; dr. Carlos Duarte, director-gerente do D. N. P. V.; dr. José Solano da Cunha, director de Contabilidade; dr. Rafael Xavier, director da Estatistica da Producção; dr. Blanc de Freitas, director do Serviço do Pessoal e sr. Manoel Ribas, interventor federal no Paraná.

Novos sub-tenentes

O ministro Gaspar Dutra assignou portarias nomeando sub-tenentes, os sargentos ajudantes André Gomes, para servir no 1º R. M. e 1ºs sargentos Francisco Alves Pereira, para servir no 1º G. C. e Valeriano Rodrigues da Cruz, para servir no 3º B. C.

Muitos fortificantes falham como reconstituintes porque lhes faltam qualidades nutritivas. A EMULSÃO DE SCOTT fortifica e nutre pois é rica em vitaminas e calcio e não contem alcool.

EMULSÃO DE SCOTT

Evite imitações e prefira o vidro grande.

O commando do 1º Grupo de Obuzes

Nomeado recentemente por decreto do governo, assumiu o commando do 1º Grupo de Obuzes, o tenente-coronel Raphael Danton Guaratazú Teixeira. A cerimonia revestiu-se da maior simplicidade.

Chamados á Directoria de Recrutamento

Estão sendo chamados com urgencia á Directoria do Recrutamento, R-1, o 2º tenente reformado Joaquim Paulo Telles e o civil José Pedro dos Santos.

OBSERVE

SEU espelho mostrará, dia após dia, a transformação operada pelo Creme Rugol em sua cutis. Logo após as primeiras massagens, somem-se as rugas, espinhas, cravos e manchas da pelle. Comece a usar o Rugol hoje mesmo. Ficará surprehendida com o resultado.

Creme RUGOL S.A.

COMO EVITAR OS INCOMMODOS DEPOIS DAS REFEIÇÕES

Se depois das refeições V. S. sente como que um malestar geral, ou soffre de azedumes, azias, pezadumes ou flatulencias, é mais que provavel que a acidez do estomago é a causa desses males. As perturbações digestivas são muitas vezes occasionadas por excesso de acidez provocando a fermentação e assim impedindo as funcções da digestão. Afim de evitar os males causados por hyperacidez, deve-se tomar um sal alcalino tal como a Magnesia Bisurada. Este remedio anti-acido corrige em muito pouco tempo a acidez do estomago, faz desapparecer os azedumes, azias, flatulencia, e outros incommodos que causam tanto soffrimento, permittindo ao estomago de continuar suas funcções digestivas sem tormentos. A Magnesia Bisurada é inoffensiva e facil de tomar, e acha-se a venda em todas as pharmacias.

Terrenos

SAUDAVEIS, A' PRESTAÇÕES MENSAES

MUDA DA TIJUCA.

MARIA DA GRAÇA — Informações com Sr. Mario, á Praça Maria da Graça n.º 2-A. Phone 29-4655.

REALENGO — Bairros Frei Miguel e Piraquara.

Companhia Immobiliaria Nacional

R. DA QUITANDA, 143 — Phone 23-2101

PETROLEO NACIONAL

As recentes medidas de notavel alcance nacional que vêm assentando o Governo da União, tendentes a promover o engrandecimento economico do Paiz, vieram, sem duvida alguma, imprimir uma feição nova e definida aos trabalhos que de ha longo tempo se vêm realizando de pesquisas de petroleo no nosso vastissimo territorio.

Não mais constitue assumpto de contestação — sabe-se — a existencia do liquido ambicionado no Brasil. A campanha ignominiosa, do "ha petroleo e não ha petroleo" que sorrateiramente se movimentava no Paiz, que, está agora claramente apurada, era obra de interesses infames de agentes estrangeiros, foi galhardamente varrida e, hoje, a grande causa, que dantes era assumpto e só se prestava a commentarios e confabulações interminaveis, constitue, inequivocamente, uma realização concreta dos homens da nossa actualidade.

Essa nova phase dos trabalhos que conduzirão á proxima descoberta e a exploração do petroleo brasileiro foi iniciada, como é de pleno conhecimento publico, e com o maior brilhantismo pelos decretos-leis assignados pelo eminente presidente Getulio Vargas, os quaes não só contribuiram de maneira efficaz para a maior intensificação das pesquisas ora em execução em pontos varios, do nosso "hinterland", como tambem vieram dar impulso e enthusiasmo á iniciativa particular indigena, representada por empresas com elementos nacionaes e formadas de capitaes nacionaes, as quaes, seja feita justiça, vêm de ha muito, em esforços tenazes, se associando á magna causa da descoberta do nosso petroleo.

Dentre taes empreendimentos destaca-se a antiga Companhia Petroleo da Bahia, S. A., cujos membros podem e devem ser considerados como paladinos do grande e elevado ideal de transformar-se em realidade a exploração pelos brasileiros do petroleo brasileiro.

Essa Empresa acha-se, effectivamente, com a promulgação dos recentes decretos governamentaes, em situação superior e privilegiada, pois é uma companhia que preenche todas as exigencias legaes, porque se trata de Empresa genuinamente brasileira, com capitaes brasileiros e memoros que, além de serem naturaes do paiz, muito se recommendam no que diz respeito á sua idoneidade, quer moral, quer financeira, pois desfrutam do melhor conceito e prestigio nos circulos sociaes e financeiros do paiz. Assim é que, para enunciarmos somente os nomes de alguns componentes da brilhante organização, destacamos as personalidades acatadas dos drs. Amaro da Silveira, Justo Mendes de Moraes e Plinio de Lima, que occupam na Directoria da citada Companhia os cargos de director-presidente, director-thesoureiro e Juridico e Director Technico, respectivamente. Nomes, sem duvida, que se impõem e sobremodo recommendam qualquer emprehendimento em que se encontrem em funcções de relevancia.

Como foi ha dias amplamente divulgado pela imprensa, a Companhia Petroleo da Bahia vem de adoptar novo titulo e denominação, ao que passou a se denominar Companhia Petrolifera Copeba, S. A., porquanto está prestes a obter a concessão official do direito de pesquisas em outras regiões petroliferas do nosso territorio, direito esse, aliás, que lhe está plenamente assegurado, ante os termos dos ultimos decretos do Governo da União.

A zona onde vinha a Companhia Petrolifera Copeba S. A. applicando as suas actividades, no Estado da Bahia, além de innumeras outras no nosso territorio, entre as quaes figuram, como offerecedoras de extensas possibilidades sob o ponto de vista petrolifero, as do Acre, Alagôas, etc., é tida como das mais promissoras para taes explorações, conclusão a que se chegou como consequencia do parecer unanime de technicos de reconhecida probidade e competencia profissional, não só do paiz, como tambem do estrangeiro. Além disso os indicios ali encontrados em successivos trabalhos de estudos e pesquisas fazem-nos firmar essa convicção.

Deante, assim, de todos os factos que acabámos de commentar neste registo, é motivo de intenso regosijo para os brasileiros que se interessam vivamente pela solução dos mais serios problemas que affligem a nacionalidade, a phase nova que se inicia para o paiz, de realizações e empreendimentos de larga envergadura, a qual conduzirá o paiz posteriormente á sua almejada e altamente necessaria estabilidade economica.

Habitue seu filho desde pequeno a frequentar o dentista duas vezes por anno e a usar diariamente o ODOL. Isso lhe garantirá dentes sãos e perfeitos por toda a vida.

ODOL
o dentifricio que embelleza o sorriso de 5 continentes.

NA PREFEITURA

O senhor prefeito determinou que a Directoria de Fiscalização tomasse medidas energicas e immediatas contra os depositos de inflammaveis no centro da cidade, não lhes sendo mais concedidas guias que, de qualquer modo, infrinjam a legislação vigente.

— Pelo seu assistente militar, capitão Isolino Ulha, o senhor prefeito fez-se representar: na solennidade da entrega dos diplomas ás novas enfermeiras da Cruz Vermelha; na inauguração do retrato do senhor presidente da Republica no Syndicato das Enfermeiras Terrestres; nas missas de setimo dia por alma dos drs. João Balomei, José da Cunha Vasco e Thomaz da Cunha Vasconcellos. Pelo mesmo official fez apresentar cumprimentos ao senhor ministro de Cuba, pela passagem da data da festa nacional daquelle paiz.

Segue hoje, o coronel Renato Paquet

Em avião da Panair, segue hoje, ás 6 horas, para a Bahia, o coronel Renato Paquet onde vae assumir o commando da 6ª Região Militar. Este official far-se-á acompanhar do capitão Muniz de Aragão, posto á sua disposição.

ALMEIDA CARDOSO & CIA.
AV. MARECHAL FLORIANO, 11 - RIO - C. POSTAL 925

DULCINA — E — ODILON

RIVAL THEATRO

HOJE — Vesperal ás 15 hs. — Sessões ás 20 e ás 22 horas com a encantadora e engraçadissima comedia franceza de VERNEUIL

FONTES LUMINOSAS

Dia 3 de Junho: "O MARIDO N.º 5" de Paulo Magalhães 3 actos para rir!

O CHANCELLER CHILENO VISITA OS MINISTERIOS

O chanceller Ramon Gutierrez esteve hontem em varios Ministerios. O cliché acima mostra — O quando de sua visita, respectivamen te, aos titulares das pastas da Guerra, Marinha, Agricultura e Aviação.

"DEZESETE"

Paulo Setubal foi um magnifico poeta. Affirmou-se, porém, de maneira definitiva, no conceito do mundo intellectual, com seus romances historicos. Neste genero difficil de literatura, que requer cultura e probidade literaria, o saudoso escriptor paulista occupou, realmente, e de modo brilhantissimo, o primeiro posto. Foi um mestre. Um artifice que, infelizmente, durante largo tempo, não encontrou rivaes e muito menos discipulos. Morto, quando ainda tanto poderia produzir, enriquecendo nossas letras, o romance historico resentiu-se logo de um cultor á altura do magnifico talento que se fôra...

Agora, após varias tentativas de escriptores sem relevo, desejosos de avançar na esphera em que Setubal brilhou:—surge-nos Eudes Barros com "Dezesete", romance historico de indiscutivel merito.

O escriptor nortista, que o Rio já conhecia através enthusiasta chronica de Medeiros e Albuquerque, fazendo-lhe o justo elogio de um volume de versos, surpreendeu os meios literarios com seu livro recem-apparecido.

Eudes Barros foi fidelissimo no estructurar o movimento que engrandece nossa historia, dando os contornos precisos ás figuras marcantes de José Martins, Frei Caneca, Domingos Roma e tantos outros vultos que resplenderam no episodio luminoso de nossa inquietude pról independencia da patria.

O enredo amoroso, que reflue nas paginas de seu livro, Eudes Barros o conduziu com inconfundivel pericia, através os meandros do relato da conspiração politica e do estudo seguro feito de aspectos e costumes da Parahyba e Pernambuco, á época da revolução de 1817.

Dorinha infunde sympathia, emquanto as attitudes calculadas de Bento José da Costa despertam a surda censura do leitor de "Dezesete". E' que Eudes Barros, cujo estilo é claro e sobrio, sabe desenhar seus personagens, fazendo-lhes resaltar as virtudes e os defeitos.

A propria personagem imaginaria, — Janóca — unico aliás de todo o livro, está bem desenhada e deixa-nos a certeza da possibilidade de sua existencia, pois o romancista deu-lhe a justa importancia que, em verdade, uma mestiça poderia ter na surpreendente tessitura do grandioso episodio de nossa historia.

Eudes Barros é um escriptor áparte das igrejinhas literarias. Confia em seu valor intrinseco. Não anseia por elogios, nem aspira o ambiente protocollar e parado dos cenaculos literarios. Dahi o pouco rumor em derredor á apparição de seu notavel romance.

Não obstante, "Dezesete" vencerá. E ha de tornar-se um livro obrigatorio em todas as boas bibliothecas.

LOPES DA SILVA

Porque os medicos insistem sobre "leite de composição constante"

Porque de um leite de composição constante depende, em grande parte, o successo na alimentação infantil.

E' preciso não esquecer, com effeito, que a criança é um ser extremamente delicado, para o qual a natureza destinou um alimento de qualidades excepcionaes: o leite materno, cuja composição é, em geral, *constante*. Variações na sua composição obrigariam o delicado estomago da criança a um trabalho excessivo, que iria além das suas forças.

Por isso, na falta do leite materno, deve ser escolhido um leite de *composição constante*, de facil digestão, especialmente destinado á alimentação infantil como, por exemplo, o LEITE CONDENSADO MARCA MOÇA.

O LEITE CONDENSADO MARCA MOÇA, preparado em Araras (Estado de S. Paulo) e em Barra Mansa (Estado do Rio de Janeiro) segundo normas do maximo rigor scientifico é um leite puro, perfeito e garantido.

LEITE CONDENSADO MARCA MOÇA

18-38

o leite das gerações

INAUGURADO O RETRATO DO PRESIDENTE DA REPUBLICA NA INSPECTORIA GERAL DO TRAFEGO

Na séde da Inspectoria Geral do Trafego, reali zou-se hontem a ceremonia de inauguração do retrato do presidente Getulio Vargas. Illustra esta noticia uma photographia apanhada durante a solennidade

O Funccionalismo do Banco do Brasil na Bahia

DIRIGE-SE AO CHEFE DA NAÇÃO HYPOTHECANDO-LHE IRRESTRICTA SOLIDARIEDADE

Ao dr. Marques dos Reis, presidente do Banco do Brasil, os funccionarios da agencia do nosso maior estabelecimento de credito, na Bahia, enviaram a seguinte mensagem, hypothecando solidariedade irrestricta ao presidente Getulio Vargas:

"Solicitamos vossa excellencia gentileza fazer chegar mãos presidente Republica seguinte mensagem, pelo que expressamos nossos agradecimentos:

"Doutor Getulio Vargas, presidente da Republica — Palacio do Cattete — Rio — Funccionarios agencia Banco do Brasil Bahia rejubilam-se ter vossa excellencia saido illeso ante lamentavel attentado madrugada onze corrente, apresentando vossa excellencia vivas congratulações restabelecimento ordem tão necessaria progresso nosso estremecido Brasil. Saudações respeitosas. — Eduardo Haute — Ezequiel José Teixeira — Durval José Bastos — Villobaldo Cunha Lima — Aloysio Cajazans Silveira — Mario Alves Cunha — Armando Figueiredo Barbosa — Orlando Lopes Costa — Antonio Franco — Franklin Leahy — Genserico Costa — Mucius Clack Silva Costa — Octavio Vasconcellos Silva — Pedro Ribeiro Santos Nogueira — Amarilio Silva Mattos — José Fernandes Haute — Miguel Gimenez Gutierrez — Edgard Barcellos Cerqueira — José Djalma Silva Mattos — Hugo Guenzburger — Angelo Marcos Beltrão — Frederico Iberê Martins — Flavio Cunha Bastos — Flavio Luiz Lima — Moacyr Rebello Freire — José Simões Ferreira — Thiers Marques Canario — Affonso C. V. Alvim — Lafayette Alvares Lima — Luiz Augusto Santos — Paulo Castro — Christovão Araujo — Zabulon Santos Nogueira — Nelson Oliveira Soriano — José Domingos Leal Mendes — Luiz Constantin — Gorgonio Evaristo Barreto — Antonio Borba e Souza — Aurelio Dias Souza — Everaldo Alves Bezerra — Cosme Alves Borges — Domingos Olympio C. Sabeya — Paulino Jaguaribe Oliveira — José Boaventura Trindade — Olindino Moraes Santos — Mario Silva Garcia — Herval Carvalho Braga — ...aldo Silva Jalil — Eduardo ... Pinheiro Lemos — Sebastião Sá Filho — Cleomenes Josaphat Santos — Gentil Fraga Barreto — Armando Gonçalves — Edison Galvão Sá — Alcindo Leite Pereira — Quintiliano Gama Netto — Durval Cesar Monteiro — Edgard Cunha Cidade — Moacyr Carvalho Lima — G. Vannier — Claudio Fabricio Oliveira — José Carvalho Filho — Luiz Raymundo Gomes — Antonio Augusto Fonseca — Gumercindo Bessa Filho — Augusto Bergert de Carvalho — Orlando Campos Andrade — Oswaldo Baptista Magalhães — Oscar Palma Lima — Eduardo Nunes Schoucair — Ary Pacheco Pitanga — Tancredo Santos Pereira — Walter Nunes Silva — Aluizio G. Silva — Djalma Ramos — Carlos Paiva Azevedo — Augusto Granja — José Corrêa Pinto — Alvaro Jovita — José Sabak Cohin — Octavio Moreno — Abelardo Parente — Luiz Gonzaga Borges — Aluizio Martins Varella — Mario Yacoara Menezes — Felisberto Martins Garrido — Oswaldo Alencastro Guimarães — Fernando Octavio Xavier — Adhemar Sá Leitão Sanulpho Fonseca — Arthur Veras — João Capistrano Nascimento — Plinio Jesus — Joaquim Roque Nascimento — Isauro Dantas — Rupiara Ferreira Santos — Marcus Vinicius de Oliveira — Waldemar Jesus Pimentel — Cesar Senna Alves — José Fontenelle Simões Ferreira — David Fernandes Cruz — Albanito Gonçalves — Herculano Nolasco Carvalho — Oscar Oliveira — Florencia Ferreira Mattos — João Borges Figueiredo — Antonio Oliveira — Oswaldo Falcão Brandão — José Waldizer Castro Juca — Philadelpho Oliveira — Manoel Victorino Anjos — José Pedro Souza — Lazaro Baumann Neves — Miguel Lima Castello Branco — Francisco da Gama Netto — José Moreira da Gama Lobo".

Não apoiaram o movimento

Uma parte da imprensa deste paiz publicou que firmas allemãs e cidadãos allemães teriam participado e favorecido os acontecimentos de 11 de maio no Rio de Janeiro. De fontes autorizadas informa-se que as autoridades brasileiras competentes, até agora, não possuem provas para justificar taes informações.

O leite na merenda escolar

A adição de mais leite á alimentação normal de quarenta e um alumnos de uma escola norte americana produziu em um anno um augmento de 42% sobre o augmento normal do crescimento e de 81% sobre o augmento normal do peso. Este é o resultado de rigorosissimo exame medico

ESTA' DOENTE.?

Quer saber o que tem? Mande nome, idade, residencia com enveloppe sellado para resposta, á caixa postal n. 5281 — Rio.

Attentado contra a vida do general Cardenas!

MEXICO, 22 — Urgente — Um aeroplano da facção Fedelista deixou cair quatro bombas proximo á casa onde se encontra hospedado o general Cardenas.

Petroleo SOBERANA

UNICO PREPARADO SCIENTIFICO DE RESULTADO GARANTIDO CONTRA CASPA E QUEDA DOS CABELLOS — CUIDADO COM AS IMITAÇÕES

O governo tcheco disposto á luta, se preciso fôr

A DECLARAÇÃO DO SR. BENES CONSIDERADA COMO UM ULTIMATUM

PRAGA, 21 — (Reynolds Rackaed, correspondentes da United Press) — O governo techeco efectuou hoje uma mudança de attitude diplomatica e militar, fazendo declarações dirigidas aos srs. Hitler e Henlein e a quem quer que mais interesse. A Tchecoslovaquia está cansada de ser docil e agora se mostrará aspera.

Reflectindo a opinião popular, o governo tcheco prepara-se para combater, si preciso fôr. Em muitos circulos internacionaes, a declaração do sr. Benes de que o governo nem alterará a Constituição nem a sua politica externa, é interpretada mais ou menos como um ultimatum ao sr. Henlein.

Não é certamente exaggerado dizer que a Europa nunca esteve mais perto da guerra do que hoje, e não se póde prevêr o que acontecerá amanhã. Só uma coisa é clara em todo o labyrintho da diplomacia européa, em cujos meandros até a guerra da Hespanha se occulta, e é que o governo de Praga está resolvido a não permanecer desprevenido.

Os sudetes allemães, por outro lado, não dão demonstração de se retirar da posição firme em que se collocaram.

A diplomacia anglo-franceza trabalhou durante todo o dia atravez da Europa, esforçando-se por melhorar a situação. O ministro francez em Praga, sr. Victor de la Croix, conferenciou com o sr. Kofta, emquanto o embaixador da Inglaterra em Berlim visitou o Ministerio das Relações Exteriores.

Uma informação fidedigna obtida pela United Press é a de que o governo tcheco está resolvido a não mostrar fraqueza que possa resultar em exito para os sudetes allemães por meio da autonomia cultural e politica. A United Press foi informada nos circulos militares de que a Tcheco-Slovaquia conta com a intervenção estrangeira, em consequencia de sua alliança com a França e a Russia, e acredita que poderá deter qualquer invasão por alguns dias até que chegue o auxilio estrangeiro.

A força aerea da Tcheco-Slovaquia é uma das melhores da Europa e foi mantida em exercicios diarios entre Praga e os pontos da fronteira. O effectivo do exercito em tempo de guerra calcula-se em vinte e oito divisões, quando em tempo de paz é apenas de quatorze. Depois da chamada das reservas especiaes, avalia-se que de trezentos a quinhentos mil homens estão promptos a seguir para a frente.

HOMENAGEADO O PRESIDENTE DA REPUBLICA PELO FUNCCIONALISMO POSTAL-TELEGRAPHICO

Na sala onde funcciona a 1.ª secção da Directoria do Pessoal do Departamento dos Correios e Telegraphos, inaugurou-se hontem o re trato do presidente Getulio Vargas. A ceremonia teve a presença do capitão Mario de Faria Lemos, Director Geral do Departamento e de grande numero de funccionarios. Coube ao capitão Faria Lemos descerrar o quadro e proferir brilhante allocução. Outros oradores fizeram, tambem, uso da palavra. O cliché acima reproduz um aspecto da solennidade.

Regulamento de Embarques Para a Safra de 1938-1939

RESOLUÇÃO Nº 387

O Departamento Nacional do Café, tendo em vista a autorização contida no art. 4º do decreto n. 22.121, de 22 de novembro de 1932, as conclusões do Convenio dos Estados Caféeiros, de 14 de maio de 1937, e as suggestões do Conselho Consultivo, approvadas na reunião do mez de abril do corrente anno, e

Considerando que lhe compete traçar as directrizes para a defesa dos interesses geraes da lavoura e commercio de café;

Considerando que o volume da safra de 1938|39, addicionado aos remanescentes provaveis das safras anteriores em 30 de junho proximo futuro, é superior ás possibilidades do seu consumo;

Considerando que, para manter o equilibrio estatistico entre a producção e o consumo, torna-se necessaria a retirada da provavel sóbra, seja mediante retenção por tempo indeterminado, seja por acquisição e eliminação;

Considerando que, privativamente, compete ao Departamento Nacional do Café regularizar e fiscalizar o embarque e transporte do café pelas estradas de ferro do paiz, "ex-vi" do decreto n. 24.142, de 18 de abril de 1934;

Considerando as attribuições outorgadas pelo art. 4º e suas alineas, do regulamento baixado pelo ministro de Estado dos Negocios da Fazenda, conforme determina o decreto numero 22.452, de 10 de fevereiro de 1933;

Considerando, finalmente, as attribuições outorgadas pelo decreto-lei n. 201, de 25 de janeiro de 1938;

RESOLVE:

Estabelecer as seguintes regras a serem observadas relativamente á safra de 1938|1939, a iniciar-se em 10 de junho proximo.

Art. 1º — Na conformidade da clausula 13ª do Convenio dos Estados Caféeiros, de 14 de maio de 1937, das suggestões votadas pelo Conselho Consultivo, em sua reunião de abril de 1938 e nos termos do accordo dos Estados Caféeiros firmado em 17 de maio do corrente anno, os cafés que forem apresentados a despacho no interior serão divididos em quotas, a saber:

1) — DESPACHOS COMMUNS:

a) — QUOTA DE EQUILIBRIO denominada QUOTA DNC 38|39, correspondente a 30% (trinta por cento) do total do embarque em saccas de 60,5 (sessenta e meio) kilos brutos, obrigatoriamente consignada ao Departamento Nacional do Café;

b) — QUOTA RETIDA 38|39, correspondente a 30% (trinta por cento) do total do embarque;

c) — QUOTA DIRECTA 38|39, correspondente a 40% (quarenta por cento) do total do embarque.

2) — DESPACHOS PREFERENCIAES:

a) — QUOTA DE EQUILIBRIO denominada QUOTA DNC 38|39, correspondente a 15% (quinze por cento) do total do embarque em saccas de 60,5 (sessenta e meio) kilos brutos, obrigatoriamente consignada ao Departamento Nacional do Café;

b) — QUOTA PREFERENCIAL 38|39, correspondente a 85% (oitenta e cinco por cento) do total do embarque, obrigatoriamente consignada ao Departamento Nacional do Café;

Paragrapho unico — A QUOTA DNC deve ser constituida de cafés de typo não inferior a 8 (oito) ou que não contenham mais de 3% (tres por cento) de impurezas (páos, pedras e cascas).

Art. 2º — As saccas de café submettidas a despacho na QUOTA DNC 38|39, deverão ser marcadas e contra-marcadas com as iniciaes do embarcador sobre as iniciaes DNC, em fórma de fracção:

Exemplo:

JM
———
DNC

Art. 3º — Far-se-á primeiro o despacho da QUOTA DNC obrigatoriamente á consignação do Departamento Nacional do Café, cujo Conhecimento, Guia de Transito ou Guia de Transporte trará, em diagonal, em caractéres vermelhos indeleveis, impressos ou a carimbo, a seguinte inscripção:

1	QUOTA DNC 38|39

Art. 4º — Em seguida serão feitos os despachos das QUOTAS RETIDA e DIRECTA ou da PREFERENCIAL correspondentes, cujos Conhecimentos, Guias de Transito ou Guias de Transporte trarão, em diagonal, em caractéres vermelhos indeleveis, impressos ou a carimbo, as seguintes inscripções, respectivamente:

2	QUOTA RETIDA 38|39

3	QUOTA DIRECTA 38|39

4	QUOTA PREFERENCIAL 38|39

§ 1º — Os despachos das QUOTAS RETIDA e DIRECTA só poderão ser feitos simultaneamente, na mesma procedencia e para o mesmo destino;

§ 2º — Para cada embarque de café em QUOTA RETIDA e DIRECTA ou em PREFERENCIAL é obrigatoria a comprovação real da entrega ou despacho da QUOTA DNC correspondente;

§ 3º — A comprovação da entrega ou despacho da QUOTA DNC só será admittida com a apresentação de um só Conhecimento, uma só Guia de Transito, uma só Guia de Transporte ou um só Certificado de Entrega, da quantidade correspondente em saccas e kilos (60,5 kilos brutos por sacca).

Art. 5º — Nos Conhecimentos, Guias de Transito, Guias de Transporte de QUOTA DNC e RETIDA e Certificados de Entrega de QUOTA DNC, que servirem de base ao despacho dos cafés da QUOTA DIRECTA Conhecimentos, Guias de Transito, Guias de Transporte ou Certificados de Entrega da QUOTA DNC que forem apresentados para servir de base a despacho de cafés em QUOTA PREFERENCIAL correspondente, o transportador deverá exarar as seguintes declarações conforme o caso:

Nos Conhecimentos, Guias de Transito, Guias de Transporte e Certificados de Entrega da Quota DNC que servirem de base a despacho nas quotas retida e directa :

5 — COM BASE NA PRESENTE QUOTA DNC FORAM EFFECTUADOS OS SEGUINTES DESPACHOS

QUOTAS		Desp.	Fat.	Consig.	Data	Sacas	Kilos	Procedencia
	Retida							
		Desp.	Fat.	Consig.	Data	Sacas	Kilos	Procedencia
	Directa							

........................, ... de...................... de 193....

....
Agente

Nos Conhecimentos, Guias de Transito, Guias de Transporte ou Certificados de Entrega da Quota DNC servirem de base a despacho em quota preferencial :

6 — COM BASE NA PRESENTE QUOTA DNC FOI EFFECTUADO O SEGUINTE DESPACHO EM QUOTA PREFERENCIAL

Desp.	Fat.	Consig.	Data	Sacas	Kilos	Procedencia

........................, ... de...................... de 193....

....
Agente

Nos Conhecimentos, Guias de Transito ou Guias de Transporte dos despachos effectuados em quota retida :

7 — O PRESENTE DESPACHO E O DA SEGUINTE QUOTA DIRECTA

Desp.	Fat.	Consig.	Data	Sacas	Kilos	Procedencia

Foram effectuados simultaneamente com base na Quota DNC abaixo :

Desp.	Fat.	Consig.	Data	Sacas	Kilos	Procedencia

Certificado	Lote	Data	Sacas	Kilos	Armazem

........................, ... de...................... de 193....

....
Agente

Art. 6º — Nos Conhecimentos, Guias de Transito ou Guias de Transporte dos despachos effectuados em QUOTA DIRECTA deverá o transportador exarar a seguinte declaração :

8 — O PRESENTE DESPACHO E O DA SEGUINTE QUOTA RETIDA

Desp.	Fat.	Consig.	Data	Sacas	Kilos	Procedencia

Foram effectuados simultaneamente com base na Quota DNC abaixo :

Desp.	Fat.	Consig.	Data	Sacas	Kilos	Procedencia

Certificado	Lote	Data	Sacas	Kilos	Armazem

........................, ... de...................... de 193....

....
Agente

Art. 7º — Nos Conhecimentos, Guias de Transito ou Guias de Transporte dos despachos effectuados em QUOTA PREFERENCIAL, deverá o transportador exarar a seguinte declaração :

9 — A QUOTA DNC CORRESPONDENTE FOI ENTREGUE, COMO ABAIXO :

Desp.	Fat.	Consig.	Data	Sacas	Kilos	Procedencia

Certificado	Lote	Data	Sacas	Kilos	Armazem

........................, ... de...................... de 193....

....
Agente

Art. 8º — Não será admittido despacho ou transporte de café nas QUOTAS RETIDA, DIRECTA ou PREFERENCIAL com peso superior a 60,5 (sessenta e meio) kilos brutos por sacca.

Art. 9º — Os cafés da QUOTA DNC **poderão ser despachados isoladamente para posterior utilização na mesma estação ou em estação differente em despacho** das correspondentes QUOTAS RETIDA e DIRECTA ou da PREFERENCIAL.

Art. 10 — E' facultada a entrega directa, ao Departamento Nacional do Café, da QUOTA DNC nos armazens para esse fim designados, aos quaes competirá a emissão de Certificados de Entrega dos cafés recebidos:

§ 1º — Os Certificados de Entrega a que se refere este artigo conterão os seguintes caracteristicos principaes:

NO AVERSO:

a) — numero de ordem;
b) — designação de QUOTA DNC 38/39;
c) — nome do Armazem Recebedor;
d) — designação da qualidade do café;
e) — quantidade de saccas;
f) — peso bruto de 60,5 (sessenta e meio) kilos por sacca;
g) — somma total das quantidades entregues;
h) — nome do entregador; e
i) — local, data da emissão e assignaturas do Fiscal e Fiel do Armazem.

NO VERSO:

A formula a ser preenchida para declaração da sua utilização (Art. 5º);

§ 2º — Os Certificados só deverão ser escripturados a tinta, sem emendas nem rasuras, e só poderão ser utilizados pelos transportadores, quando tenham preenchido todos os requisitos estabelecidos neste Regulamento;

§ 3º — Os Certificados são transferiveis por endosso;

§ 4º — Não é permittida a emissão de Certificado de Entrega de quantidade superior a 250 (duzentos e cincoenta) saccas de café de 60,5 (sessenta e meio) kilos brutos. Sempre que a quantidade entregue ultrapassar esse limite, o Armazem Recebedor emittirá dois ou mais Certificados, de accordo com a conveniencia do entregador.

Art. 11 — Os cafés despachados na QUOTA DNC serão encaminhados para os Reguladores ou Armazens que o Departamento Nacional do Café indicar aos transportadores.

Art. 12 — Os cafés da QUOTA DNC só poderão ser despachados ou entregues, quando acondicionados em saccaria usada ou não, typo commum de transporte, que evite perda do seu conteúdo.

Art. 13 — Os cafés QUOTA RETIDA serão encaminhados para os respectivos Armasens Reguladores, onde aguardarão a época de sua liberação e entrega aos mercados.

Art. 14 — Os cafés despachados em QUOTA DIRECTA serão encaminhados directamente para os respectivos destinos, a menos que o volume dos despachos dessa quota ultrapasse a capacidade de escoamento no competente mercado de exportação.

Art. 15 — Todos os cafés despachados em QUOTA PREFERENCIAL serão encaminhados directamente aos portos de exportação, menos os destinados ao porto de Santos não transportados via Mayrink-Santos, os quaes se encaminharão para São Paulo (Capital).

Art. 16 — Os embarcadores que não desejarem vender ao Departamento Nacional do Café os cafés da QUOTA DNC pelo preço constante deste Regulamento e que optarem, portanto, pela retenção por tempo indeterminado (2ª modalidade do Art. 4º, do Decreto nº 22.121, de 22-11-32), deverão exigir que sejam exaradas no corpo do Conhecimento, Guia de Transito ou Guia de Transporte, por occasião da emissão desses documentos, a seguinte inscripção:

10	QUOTA DNC 38/39 PARA RETENÇÃO POR TEMPO INDETERMINADO

§ 1º — Neste caso, o despacho da QUOTA DNC **só poderá ser feito simultanea e conjuntamente com as correspondentes QUOTAS RETIDA e DIRECTA ou PREFERENCIAL, e não poderá ser constituido por café inferior ao typo 8 (oito) ou com mais de 1% (um por cento) de impurezas;**

§ 2º — Os cafés da QUOTA DNC despachados para retenção por tempo indeterminado, terão obrigatoriamente por destino o porto de exportação mais proximo, onde ficarão retidos por tempo indeterminado para serem liberados quando e como fôr julgado conveniente pelo Departamento Nacional do Café;

§ 3º — Os despachos de cafés da QUOTA DNC com a inscripção de "PARA RETENÇÃO POR TEMPO INDETERMINADO" **só poderão ser feitos com frete pago.**

Art. 17 — Os cafés da QUOTA DNC podem ser despachados como sujeitos a substituição, desde que os embarcadores exijam seja exarada no corpo do Conhecimento, Guia de Transito ou Guia de Transporte, por occasião da emissão desses documentos, a seguinte inscripção:

11	QUOTA DNC 38/39 SUJEITA A SUBSTITUIÇAO

§ unico — Os despachos da QUOTA DNC nas condições deste artigo **só poderão ser feitos simultaneamente e conjuntamente com as correspondentes** QUOTAS RETIDA e DIRECTA ou PREFERENCIAL e terão o mesmo destino destas, sendo que os destinados ao porto de Santos se encaminharão para São Paulo (Capital).

Art. 18 — A QUOTA DNC correspondente á QUOTA PREFERENCIAL poderá ser tambem despachada como "PREFERENCIAL", contanto que o seja com a inscripção de "SUJEITA A SUBSTITUIÇAO". No corpo dos Conhecimentos, Guias de Transito ou Guias de Transporte da QUOTA DNC deverá ser exarada a seguinte inscripção:

12	QUOTA DNC 38/39 PREFERENCIAL SUJEITA SUBSTITUIÇAO

§ unico — O despacho da QUOTA DNC PREFERENCIAL SUJEITA A SUBSTITUIÇAO **só poderá ser feito simultanea e conjuntamente com o da correspondente** QUOTA PREFERENCIAL e para o mesmo destino desta, menos os destinados ao porto de Santos não transportados via Mayrink-Santos, os quaes se encaminharão para São Paulo (Capital).

Art. 19 — Os Conhecimentos, Guias de Transito, Guias de Transporte e Certificados de Entrega da QUOTA DNC, referentes a cafés de producção de um Estado, só servirão de base para despacho das correspondentes QUOTAS RETIDA e DIRECTA ou PREFERENCIAL quando estas forem constituidas por cafés de producção desse mesmo Estado.

Art. 20 — O transporte de café de uma para outra localidade do interior do mesmo Estado ou de Estado diverso dependerá sempre de prévia autorização do Departamento Nacional do Café ao transportador:

1) — Quando se tratar de transporte de uma para outra localidade do interior do mesmo Estado as autorizações de embarque serão fornecidas:

a) — se o ponto de procedencia ou de destino estiver a mais de 50 (cincoenta) kilometros de portos de exportação ou localidades que permittam o transporte de café para portos de exportação, Estado diverso, paizes estrangeiros ou ainda para localidades que venham a ser determinadas pelo Departamento Nacional do Café;

b) — com isenção da entrega da QUOTA DNC;

2) — Quando se tratar de transporte de uma localidade do interior para outra de Estado diverso, as autorizações de embarque serão fornecidas:

a) — com a prévia entrega da QUOTA DNC (já classificada, conferida e encontrada em ordem) que servirá de base ao despacho correspondente;

b) — desde que a quantidade a ser despachada corresponda a 233,3% da QUOTA DNC entregue;

c) — se a quantidade a ser despachada não fôr superior á capacidade provavel de consumo mensal do local de destino, computadas para esse effeito as autorizações anteriores fornecidas pelo Departamento Nacional do Café a todos os interessados;

§ 1º — No corpo dos Conhecimentos ou Guias de Transito dos despachos effectuados na conformidade da alinea 2 deste artigo, o transportador deverá exarar, em tinta vermelha, indelevel, além da inscripção:

13	TRANSITO ESPECIAL

mais a seguinte declaração:

14 — A QUOTA DNC RESPECTIVA FOI ENTREGUE A AGENCIA DO DEPARTAMENTO NACIONAL DO CAFE' E ...., CONFORME COMMUNICAÇAO E AUTORIZAÇAO PARA O PRESENTE EMBARQUE EXPEDIDAS PELA MESMA SOB N.º..........DE.....DE............. DE 193....

........................, ... de...................... de 193....

....
Agente

§ 2º — O transportador não poderá entregar a mercadoria na estação de destino ao legitimo portador do respectivo Conhecimento ou Guia de Transito, sem que do mesmo conste o competente "Visto" da Agencia do Departamento Nacional do Café que houver expedido a autorização para o seu embarque, referente ao registo de que trata o artigo 38 deste Regulamento;

§ 3º — O Departamento Nacional do Café se reserva o direito de não consentir em despacho nas condições estabelecidas neste artigo, desde que verifique, a seu juizo, que o ponto de destino se acha, pela sua situação geographica, em condições de facilitar a saida do producto sem o pagamento dos tributos devidos;

§ 4º — Em hypothese alguma o Departamento Nacional do Café permittirá alteração de destino de cafés transportados na conformidade deste artigo.

Art. 21 — O transporte de café para portos de exportaçao por quaesquer outros meios ou vias que não o ferroviario, ou ainda por transportadores não habilitados á emissão de Conhecimentos, só será permittida dentro do periodo compreendido entre 10 de junho do corrente anno e 31 de março de 1939, inclusive, nos termos deste regulamento, e mediante Guias de Transporte padronizadas pelo Departamento Nacional do Café;

§ 1º — O transporte de café previsto no presente artigo só será admittido para portos de exportação do producto e quando procedente de localidades onde não existem serviços de empresas ferroviarias, maritimas ou fluviaes, devidamente habilitadas á emissão de conhecimentos;

§ 2º — As Guias de Transporte serão extraidas em 3 (tres) vias, todas devidamente datadas e assignadas pelos embarcadores e transportadores, as quaes serão visadas em todos os postos de fiscalização do Departamento Nacional do Café, por onde passar o vehiculo transportador;

§ 3º — No porto de destino, a descarga do café de cada uma das QUOTAS DNC, RETIDA, DIRECTA ou PREFERENCIAL, será effectuada obrigatoriamente nos armazens indicados pelo Departamento Nacional do Café.

Art. 22 — Os interessados que possuirem a QUOTA DNC representada **por mais de um documento** e que desejarem, com base nelles, promover **um ou mais embarques** em QUOTAS RETIDA e DIRECTA ou em PREFERENCIAL, dentro do limite a que esses documentos derem logar, deverão entregal-os á competente Agencia do Departamento Nacional do Café, com indicação das quantidades a serem embarcadas e das estações onde vão ser feitos os embarques, afim de que essa Agencia providencie a expedição, ás empresas transportadoras, da necessaria autorização para os despachos;

§ 1º — Da mesma forma deverão proceder os interessados que desejarem fazer **mais de um embarque** em QUOTAS RETIDA e DIRECTA ou em PREFERENCIAL com base em **um só documento** comprobatorio da entrega ou despacho da QUOTA DNC;

§ 2º — No corpo dos Conhecimentos ou Guias de Transito das QUOTAS RETIDA e DIRECTA ou PREFERENCIAL, emittidos em virtude da autorização a que se referem o artigo e paragrapho acima, a empresa transportadora deverá exarar, em tinta vermelha indelevel, além da inscripção QUOTA RETIDA 38|39, QUOTA DIRECTA 38|39, ou QUOTA PREFERENCIAL 38|39, conforme o caso, a seguinte declaração:

Nos Conhecimentos ou Guias de Transito dos despachos effectuados em Quota Retida :

15 — A QUOTA DNC RESPECTIVA FOI ENTREGUE A AGENCIA DO DEPARTAMENTO NACIONAL DO CAFE' EM ...., CONFORME COMMUNICAÇAO DA MESMA SOB N.º..........DE....DE...................... DE 193....QUE AUTORIZOU O PRESENTE EMBARQUE E MAIS O SEGUINTE DA CORRESPONDENTE QUOTA DIRECTA

Desp.	Fat.	Consig..	Data	Sacas	Kilos

........................, ... de...................... de 193....

....
Agente

Nos Conhecimentos ou Guias de Transito dos despachos effectuados em Quota Directa:

16 — A QUOTA DNC RESPECTIVA FOI ENTREGUE A' AGENCIA DO DEPARTAMENTO NACIONAL DO CAFE' EM .... CONFORME COMMUNICAÇAO DA MESMA SOB N.º...........DE....DE...................... DE 193.... QUE AUTORIZOU O PRESENTE EMBARQUE E MAIS O SEGUINTE DA CORRESPONDENTE QUOTA RETIDA.

Desp.	Fat.	Consig..	Data	Sacas	Kilos

........................, ... de...................... de 193....

....
Agente

Nos Conhecimentos ou Guias de Transito dos Despachos effectuados em Quota Preferencial :

14 — A QUOTA DNC RESPECTIVA FOI ENTREGUE A' AGENCIA DO DEPARTAMENTO NACIONAL DO CAFE' EM ....CONFORME COMMUNICAÇAO E AUTORIZAÇAO PARA O PRESENTE EMBARQUE EXPEDIDAS PELA MESMA SOB N.º......DE....DE..........DE 193....

........................, ... de...................... de 193....

....
Agente

(Conclue na 7ª. pagina)

Só este mez!

Compre agora este radio de ondas curtas e longas. Movel elegante. Aperfeiçoamentos technicos exclusivos. Dial dourado. Um genuino CROSLEY por

CROSLEY Mesbla 695$

Visite as nossas novas installações á rua do Passeio, 48 54

—— CINELANDIA ——

CASAS MESBLA

Combate-se a Causa

A phrase em epigraphe é opportuno aviso de um clinico prudente, nestes tempos em que cada qual se arvora em medico de si proprio, affrontando o risco de commetter os mais graves absurdos em materia de therapeutica.

Exemplifiquemos. Focalizemos um mal mui commum: exgottamento nervoso, acompanhado de fraqueza sexual, considerado, com justa razão, a maior fonte de desanimo, de acabrunhamento humanos. Bem investigada a sua causa, não se trata de uma molestia, senão apenas do symptoma de um estado morbido cuja origem prende-se á deficiencia do cerebro e dos orgãos que se movimentam sob sua immediata dependencia.

Um cerebro cansado, desfalcado de phosphoro, tem, por força, compromettido o seu poder energetico, tornando-se impotente para exercer o controle do desejo, essa primordial faculdade do individuo; e todo o mecanismo organico soffre as consequencias dessa apathia.

Ora, se, segundo os modernos estudos e observações clinicas, esse estado combate-se, hoje, efficazmente, dando ao organismo, ao invés de remedios, o proprio elemento que lhe está faltando, é evidente que para combatermos a neurasthenia sexual, claro symptoma de esgotamento, deveremos recorrer, antes de tudo, ao phosphoro physiologico, tanto o vitalizador do cerebro como o que se encontra na esphera sexual.

Para attender a essa emergencia, notavel professor genovez conseguiu reunir esses metalloides aos hormonios das glandulas mestras do organismo (testiculos, prostata e suprarenaes, etc.), formando as "Drageas Ormonicas Scomber-Thynnus".

Com effeito, ellas produzem o mais satisfatorio resultado em todos aquelles que se encontram inhibidos de certas funcções organicas essenciaes á vida, seja homem, seja mulher. Em uma palavra, ellas restauram, de facto, a vitalidade geral. De um vencido, fazem um individuo forte, sadio e feliz, util á familia, á sociedade e á propria patria.

Com as Dargeas Ormonicas se combate, pois, a causa do mal.

Os que desejarem informes mais completos, podem requisitar a literatura que, a respeito está sendo distribuida pela Neotherapia Scientifica, á rua Piauhy, 250 (Meyer), nesta capital.

As pessoas de fóra deverão mandar um mil réis para o porte.

ELIXIR DE MASTRUÇO
VAE TE CURAR

NOENÇAS DO ESTOMAGO INTESTINOS, FIGADO E NERVOSAS — RAIOS X.

PROF. RENATO SOUZA LOPES

Regimes dieteticos. Obesidade. Diabetes. São José, 83-6.° — Tel. 22-7227

Males da época

A civilização trouxe, a par de grande beneficio, tambem grande prejuizo para a humanidade. Nesta época da velocidade, nem todos os pobres mortaes conseguem adaptar-se ás novas contingencias tumultuosas e exaustivas. Em consequencia, reina um sem numero de victimas, dando impressão de epidemias de nervosismo, sobretudo nas grandes capitaes.

Muitas vezes esse nervosismo occorre em pessoas apparentemente sadias, mas com desordens do metabolismo cellular. Para estes casos basta, muitas vezes, o repouso de algumas semanas, um regime adequado, ou mudança de clima, para corrigir o estado psychico. Casos ha, entretanto, que é sufficiente estimular o metabolismo cellular, por um medicamento phosphorico para que tudo entre nos eixos. Neste sentido, o melhor medicamento é o Tonofosfan da Casa Bayer. Elle levanta as energias perdidas, com o uso de poucas injecções, fazendo desapparecer as manifestações erroneamente capituladas por "nervosismo ou neurasthenia".

Para a mecanização da lavoura

UMA PROVIDENCIA DO MINISTRO DA AGRICULTURA

Em proseguimento ao plano do governo, de amparo e assistencia technica nos agricultores, acha-se o Ministerio da Agricultura empenhado na campanha da mecanização da lavoura, em todo o territorio nacional, principalmente, nas zonas em que o productor luta com difficuldades para adquirir machinas agricolas que correspondam ás suas verdadeiras finalidades.

Dado inicio a essa campanha, o ministro Fernando Costa, no despacho que teve hontem com o director do Fomento da Producção Vegetal, determinou a distribuição de trezentos arados, sendo duzentos para os agricultores de Minas Geraes e cem para os de Matto Grosso.

Dentro de pouco tempo, será feita pelo Ministerio da Agricultura nova distribuição de machinas agricolas aos lavradores de outros Estados.

APRESENTA UMA NOVA PERSONALIDADE NO CASINO COPACABANA

Musica

A TEMPORADA DE CONCERTOS DA S. A. THEATRO BRASILEIRO

Dentre os grandes concertistas que a S. A. Theatro Brasileiro apresentará, em junho proximo, ao publico carioca, encontra-se o notavel violinista Zino Francescatti, inegualavel interprete de Beethoven, conhecido em Berlim, Londres, Vienna, Amsterdam, Haya, Roma, Madrid, Varsovia, Bruxellas, Athenas, etc.

O "Guide Musical", disse, em fevereiro de 1934 que: "Zino Francescatti é no violino o que Vladimir Horowitz é no piano: um joven Deus". Por sua vez, o "Daily Telegrph" de Janeiro de 1935, diz: "Zinho Francescatti é um violinista de um valor excepcional".

Chegarão hoje os novos artistas do Casino Atlantico

Acompanhados do sr. Amorim Diniz (Duque), director artistico do Casino Balneario Atlantico, chegarão hoje da Europa os novos artistas contratados expressamente no Velho Mundo para iniciar a temporada de inverno daquelle elegante estabelecimento de diversões na proxima terça-feira, 24 do corrente.

Duque, o popular e experiente director do Casino Atlantico, é além de ser um velho profissional do theatro, perfeito conhecedor do seu "metier", conhece tambem Paris como o proprio Rio, pois ali residiu durante vinte annos. Montmartre e Montparnasse lhe são tão familiares quanto as nossas avenidas e o Posto 6, com o seu Casino Atlantico ao qual vem elle dedicando o maximo dos seus intelligentes esforços. Dahi o merito real de cada uma das vinte figuras que elle acaba de contratar em Paris para a inauguração da actual temporada do Atlantico e a perfeita homogeineidade do conjunto do qual faz parte como a mais linda suggestão o novo corpo de lindas "girls" do Ballet Fraday, completamente renovado agora em 1938. Além dessas graciosas parisienses, a voz maviosa de Dorris Morrey, a comicidade sem par de Olsen and Joy, a elegancia dos bailados acrobaticos de Anderson and Allen, a maravilhosa dansa luminosa e acrobatica de Janine Fronsentini, sem contar o numero de grande emoção: as diabruras de Les Reveros sobre arame. São estas, em synthese, as qualidades com que se recommendam os artistas que hoje chegam pelo "Mendoza" e que tomarão contacto com o publico carioca, no dia 24, no luxuoso e sempre maravilhoso "grill" do Casino Atlantico.

enviam a

"A EXPOSIÇÃO"

as grandes novidades

PARA INVERNO

● "A Exposição" prestou mais um tributo á mulher carioca, adquirindo, nos grandes centros mundiais da elegancia feminina, por intermedio do seu socio-chefe, Sr. Lauro Carvalho, recem-chegado pelo "Neptunia", tecidos e artigos para inverno, dignos, pela belesa e originalidade, do encanto das brasileiras. Faça, ainda hoje, uma visita a "A Exposição".

A EXPOSIÇÃO
AVENIDA ESQ. S. JOSÉ

O GRANDE MAGASIN DO CORAÇÃO DA CIDADE

Falleceu no H. P. S. um dos envolvidos na intentona

Desde a madrugada negra de 11, achava-se internado no H. P. S., com uma bala no abdomen, o fuzileiro naval, Severino Motta de Souza, pardo, com 38 annos, solteiro que fôra ferido no Arsenal de Marinha onde participára no tiroteio, como um dos assaltantes.

Hontem, não resistindo aos padecimentos, veiu elle a fallecer, sendo o corpo, removido para o quartel da corporação.

LIVRARIA ALVES
Livros collegiaes e academicos

A SUA ROUPA DEVE SER FEITA NA SECÇÃO DE ALFAIATARIA
— DA —
CASA VAZ
A casa das casemiras formidaveis
39 — ASSEMBLÉA — 39

DERMOL
Para os acidentes de toda hora, mesmo ferimentos pequenos, usando a tempo Dermol evita grandes perigos. O vidro duplo é mais economico

Importante Leilão

de extraordinario mobiliario de Jacarandá e valiosas collecções de porcellanas finissimas, pratarias, marfins, bronzes legitimos, tapetes persas, inegualavel galeria de quadros a oleo e muitos outros objectos de arte, além de confortavel Palacete em centro de terreno de 26,40 por 78 de extensão, será vendido pelo JULIO *leiloeiro, amanhã, segunda-feira, 23 do corrente, ás 5 horas da tarde, á*

RUA VOLUNTARIOS DA PATRIA, 381

(NOTA: O palacete acha-se em franca exposição o dia todo até 10 horas da noite

Pela Disciplina

Já tivemos opportunidade de accentuar que a mashorca integralista não foi de nenhum modo um movimento de caracter politico. Faltaram-lhe amplitude e significação, além de outras caracteristicas essenciaes ao mecanismo e á vida dos phenomenos politicos. Compreendendo que o integralismo morrera com o advento do regime de 10 de novembro, os seus chefes tentaram todos os recursos para que o Sigma sobrevivesse. Como esses recursos falhassem, recorreram pura e simplesmente ao terrorismo. Mas, ainda ahi fracassaram lamentavelmente. Primeiro porque os homens que se encontram á frente dos destinos do paiz reagiram bravamente, a começar pelo presidente Getulio Vargas, cuja coragem já é actualmente um facto mundialmente conhecido. Em segundo logar, porque o appello a esses recursos de banditismo partidario são verdadeiramente desastrosos, matando irremediavelmente qualquer movimento, porque o incompatibilisam com a opinião publica brasileira, que não tolera essas praticas criminosas.

* * *

Os resultados dos inqueritos e devassas, que a policia está realizando com alto espirito de logica, e serenidade, já podem dizer que o novo regime resistirá aos embates dos adversarios. Fóra dos quadros do fanatismo desvairado, que tanto cooperou na criação dessa atmosphera de impaciencias e de loucuras, são escassos os elementos compromettidos nos motins do dia 11 proximo passado. Toda a gente viu que as classes militares se conservaram fiéis á Nação, cooperando para as garantias da ordem. Na verdade, Exercito e Marinha, pelos seus representantes ponderaveis, lucidos e prestigiosos, fortaleceram de tal modo a conducta do governo, que o paiz poude em poucas horas restaurar a tranquillidade e a confiança em dias melhores.

* * *

As classes proletarias não quizeram retardar as provas de que compreenderam os effeitos da acção calma e serena do governo. Os problemas sociaes, que tanto agitam os espiritos em outros paizes, aqui foram resolvidos sem tumultos. O novo regime amplia cada vez mais os elementos de segurança nas relações entre operarios e empregadores. As classes conservadoras sentiram que o novo regime constitue ponto de apoio das aspirações realmente legitimas. Dahi as provas de fidelidade, com que todos quizeram prestigiar a conducta do presidente Getulio Vargas. Agora, os primeiros resultados dos inqueritos estão mostrando que os motins não passaram de phenomenos provocados por alguns vesanicos, em paroxismos de ambições. O paiz vae compreender o phenome para melhor reagir ainda. Disto ninguem mais tem duvidas. Já agora só resta aguardar a acção da Justiça, que ha de corresponder ás expectativas geraes. Por isso mesmo, os culposos não podem ficar sob a protecção das meias-impunidades, que sempre animaram, entre nós, as reincidencias. E' tempo da disciplina prevalecer, para tranquillidade do povo brasileiro.

Grande Destino, Alta Missão

André Carrazzoni

(Do Departamento Nacional de Propaganda exclusividade para o DIARIO CARIOCA)

Ecoavam os ultimos tiros de fusil no morro do fundo do palacio e o parque já estava limpo da horda assaltante. Quantos se approximavam do sr. Getulio Vargas, nas primeiras horas que se succederam á vigilia heroica da familia presidencial, notavam-lhe a calma espantosa, sulcada, ás vezes, de estranhas fulgurações do olhar. Alvo da furia vesanica de aventureiros armados pelo fanatismo e pela ambição contra o que é mais caro e eterno no sentimento brasileiro, para-raio providencial do regime, da familia e da patria durante as horas tempestuosas da nevrose assassina, dir-se-ia que se achava a centenas de kilometros de distancia do theatro dos acontecimentos. Dir-se-ia que estava ausente o heroe, encoberto pela mascara da impassibilidade, numa bela e majestosa abstracção de si mesmo. Aquella calma espantosa, porém, dissimulava-lhe formidavel concentração de energia. Não sendo um temperamento explosivo, o sr. Getulio Vargas guarda-se numa reserva quintessencial, camara secreta da alma, inaccessivel aos exploradores primarios da sua psychologia de chefe.

A nenhum dos presentes, entretanto, passaria despercebida a significação daquella terrivel serenidade de lago. O que o presidente Vargas reflectia, sorrindo vagamente aos seus amigos, era a surda revolta moral do homem generoso. Sim, do homem generoso, tolerante, simples na bondade, familiar na grandeza, incorruptivel no poder, que se vê, de repente, traido pela conjura do egoismo, na sua expressão mais grosseira, da ganancia politica, na sua fórma mais espuria, da ferocidade dos instinctos, na sua crize mais primitiva. No mastro do palacio em que adormecera um lar tranquillo, os salteadores do socego e da honra de um povo pretendiam hastear a bandeira onicolôr da aventura, sob a qual se abrigaria a monstruosa fauna dos egressos do dever, dos foragidos da disciplina, dos piratas da coisa publica, dos oportunistas, dos ambiciosos, dos discolos e descontentes. As primeiras claridades do dia identificariam perante a Nação humilhada o bando sinistro dos seus salvadores!

Os inimigos que o presidente Vargas conquistou, neste ultimo episodio sublinhado pela brutalidade dos methodos e objectivos, elle os considera no mesmo plano impessoal de Richelieu: são inimigos do Estado. O individuo poderia ungil-os da munificencia do seu perdão. O Estado, porém, não tem o privilegio de usar desse luxo sentimental, quando se trata de sua conservação. Desde o 10 de novembro, estamos vivendo a experiencia de um systema politico em que o Estado se personifica na intelligencia, na acção, nas virtudes e aptidões do chefe. O Estado passou a traduzir-se numa entidade viva, numa força animada, numa vontade esclarecida Matamos as crueis abstracções que nos estavam matando. Para defender os direitos que o Estado tem á sua conservação, o chefe não abre mão do dever de esmagar todos quantos ponham em risco a estabilidade das instituições, na pessoa de quem supremamente as encarna. Os inimigos do sr. Getulio Vargas, são, para todos os effeitos, os inimigos do Estado, os inimigos da propria Nação.

Nem sempre ponderamos devidamente a gravidade dos attentados á ordem publica, á segurança nacional e á paz da familia, mercê da rapidez com que têm sido jugulados. A victoria immediata da legalidade estimula a indulgencia na punição dos partidarios dos poderes conquistados por todos os meios illegitimos. A certeza infallivel do successo, que acompanha a carreira do sr. Getulio Vargas, attenua a sensação dos perigos arrostados e vencidos por um homem excepcional. A sua bravura, nesses lances espectaculares, reveste-se dos mais puros attributos humanos, numa formula em que a razão governa todos os movimentos do instincto. Fria, lucida, diamantina, geometrica, anti-irracional e anti-charlatanesca. O povo, que é o artista anonymo da legenda, compondo-a ao pé da vida e da historia como um embellezamento da realidade, a cada scintillação triumphal da estrella getuliana, amplia o retrato, apura as cores, dilata as perspectivas. Dentro da moldura que a imaginação popular trabalha sem cessar, a figura real do sr. Getulio Vargas move-se em perfeita correspondencia com a imagem dessa outra optima magica. A' margem da interpretação esthetica dos seus passos e actos no scenario contemporaneo, devemos reconhecer-lhe e proclamar-lhe os favores de uma fortuna sempre docil, amorosa e constante. Os chronistas inventam theorias para a explicação desses exemplos de prodigiosa fidelidade, as quaes são os tropos do raciocinio vestindo o mysterio das magnificas predestinações. Plutarco falava num "verbo da Providencia" e os antigos romanos consagravam a superstição do "Fatum", na ordem invariavel de uma vida. Os caprichos da fortuna, que se compraz em fazer o sr. Getulio Vargas derrubar tantos obstaculos, para demonstrar o seu pulso de triumphador, não nos levarão a pensar no enigma de um grande destino? Um grande destino é um destino dramatico, desdobrando-se no curso de uma existencia como uma fascinante surpresa de perigos e victorias, de minutos pateticos e horas apotheoticas, o soffrimento e a gloria, emfim, alternando-se no heroismo, na magnanimidade, na justiça e na força.

O presidente Vargas, porque compreendeu o seu destino, soube transformal-o na chave de sua sabedoria, conciliando o immutavel com o cambiante e tirando dessa synthese portentosa a fé, a tranquillidade e a invulnerabilidade de uma alta missão social a cumprir.

O Brasil o segue sem vacillações.

TOPICOS

O CASO DA ITABIRA IRON

Na proxima terça-feira, o ministro da Viação, coronel Mendonça Lima, comparecerá ao Conselho Technico de Economia e Finanças para debater com os membros desse orgão os problemas ligados á exportação do minerio de ferro e á criação da grande siderurgia.

A palavra do titular da Viação é esperada com viva ansiedade e terá, por certo, importancia decisiva.

Como já tivemos opportunidade de mostrar, o parecer do sr. Pedro Rache, apesar da minucia e da elevação com que o seu autor examinou o assumpto, apresenta soluções que se nos afiguram inaceitaveis tendo em vista a orientação nitidamente nacionalista da politica economica do presidente Getulio Vargas.

Com effeito, em recente decreto o governo determinou a nacionalização das industrias de exploração, distillação, distribuição e transportes do petroleo. Ora, como se sabe o petroleo, apesar dos indicios veementes de existencia em nosso paiz, ainda não jorrou do sub-sólo brasileiro. Isto é, o governo achou conveniente que ficassem em mãos de brasileiros, sob o immediato controle do poder publico, todas as industrias ligadas a um producto que somos forçados a adquirir no estrangeiro. Como justificar agora a adopção de orientação diametralmente opposta, quando se trata de explorar as nossas maiores reservas mineraes?

Será por acaso que o ferro é menos importante, sob o ponto de vista da segurança nacional, do que o petroleo?

Como se vê não ha geito, não ha maneira de enquadrar as conclusões do parecer do sr. Pedro Rache (entrega do monopolio da exportação do minerio de ferro á Itabira Iron, syndicato internacional, dentro da benemerita politica que, em boa hora e com mão firme, traçou o presidente Getulio Vargas.

Encantado com o projecto da linha ferrea que a Itabira Iron pretende construir no valle do Rio Doce, o sr. Pedro Rache, dominado apenas pelas considerações de ordem technica e economica, esqueceu-se das repercussões sociaes da solução que patrocinou.

A tendencia geral é a da nacionalização das industrias basicas. E' o dominio absoluto da acção dos poderes publicos sobre a iniciativa privada. Agora mesmo vem de ser annunciada a intenção do governo argentino de promover, a exemplo do que fez o Mexico se bem que de maneira mais suave, a desapropriação de todas as jazidas petroliferas pertencentes a estrangeiros. Não é outro o sentido da legislação brasileira, que regula a exploração das riquezas mineraes. Como pretender agora fazer marcha a ré e entregar de golpe a um syndicato estrangeiro toda a riqueza siderurgica do paiz?

E' preciso não esquecer que todas as jazidas pertencentes á Itabira Iron, as mais ricas e melhor localizadas do Brasil, foram adquiridas por importancia não superior a 1.900 contos de réis. Não seria preferivel desapropríal-as e entregar-se ao controle do governo a sua exploração?

Convencidos do alto patriotismo e da superior isenção de animo do illustre sr. Pedro Rache, estamos certos de que o primeiro apoio ao nosso ponto de vista, que é, aliás, o ponto de vista do governo, partirá do proprio director da Carteira Commercial do Banco do Brasil.

PAPEL PARA A IMPRENSA

A elevação do preço do papel aggrava, dia a dia, a situação da imprensa restringindo as possibilidades das emprésas que, todas ellas, foram obrigadas a augmentar, tambem, o preço de venda, diminuindo o numero de paginas das suas publicações. Por seu turno, os profissionaes da penna são prejudicados, visto não ser possivel ás empresas jornalisticas majorarlhes os salarios. Essa crise assume o aspecto de uma verdadeira calamidade mundial. Agora mesmo nos vem dos Estados Unidos a noticia de que importantes orgãos de sua imprensa acabaram de augmentar 50% no custo da venda avulsa. Por sua vez, da velha França — sempre na vanguarda do progresso e da civilização — chegam-nos jornaes diarios e tradicionaes magazines tão reduzidos de paginas que mal os reconhecemos... Entretanto, esse facto não constitue novidade. Novidade, no assumpto, é a communicação feita por um grande jornal de Tokio aos seus leitores: que dora avante sairá impresso em seda, uma vez que esse artigo, muito barato no Japão, presta-se admiravelmente a substituir o carissimo papel finlandez.

E' facil compreender como a nova descoberta nipponica está interessando á imprensa de todo o globo. Com ella talvez fique resolvida a insoluvel crise, notando-se, ademais, que os jornaes assim publicados servirão, após lidos e lavados chimicamente, para vestidos de senhoras, gravatas e outros usos a que não se prestam os mais interessantes dos nossos rotativos...

O OPERARIADO E O INTEGRALISMO

Plinio Salgado, o embusteiro totalitario que subverteu a ordem publica armando os maus brasileiros contra a ordem e as instituições, costumava dizer, em suas ridiculas e incendiarias orações, que o integralismo contava com o apoio decidido do proletariado para tomar o poder. Todas as vezes em que o lymphatico conspirador comparecia a uma assembléa dos "camisas-verdes", saia-lhe prompta essa affirmativa, não obstante a repulsa evidente dos trabalhadores que, não raro, escorraçavam os adeptos do sigma infiltrados no seio da classe.

O levante do dia 11 veiu confirmar que os operarios jamais compactuaram com a trama sinistra. Dentre os conspiradores presos, poucos, muito poucos são legitimamente membros do proletariado. Nenhuma organização do trabalho foi envolvida nos acontecimentos; pelo contrario, unanimes e coesas, puzeram-se ao lado do governo, expressando em termos de real sinceridade o apoio absoluto da nobre classe.

Livres e altivos, os trabalhadores brasileiros não podiam admittir as imposições do demagogo verde que promettia esmagar com selvageria quem se negasse a prestar obediencia á sua pessoa. Repellindo sempre as investidas do sigma, mesmo quando estas se revestiam de violencia, como aconteceu em S. Paulo e outros pontos do territorio nacional, onde os discipulos do incrivel "chefe" por vezes lançaram mão das armas, os operarios desmentiam já a adhesão proclamada nos comicios com o fito de suggestionar a opinião publica. Não era, portanto, necessaria a recente attitude dos orgãos trabalhistas para desmascarar o embuste.

IMMIGRAÇÃO EM S. PAULO

Apesar da crise do café e dos preços pouco elevados do algodão na safra corrente, continua S. Paulo a receber immigrantes, não só dos demais Estados brasileiros como da Europa e do Japão.

Segundo um telegramma hontem transmittido da capital paulista, entraram até a vespera na Hospedaria dos Immigrantes mais 349 colonos nacionaes, destinados á lavoura. Do começo de janeiro do corrente anno até ante-hontem, foi de 21.342 o numero total dos trabalhadores entrados em São Paulo para diversos serviços agrarios.

ANTES PREVER...

Sempre que a imprensa noticia o apparecimento de um ou outro caso de febre amarella nos suburbios do Districto Federal, o serviço de fiscalização de fócos põe-se em campo alardeando uma prodigiosa actividade para debellar o surto da terrivel epidemia. Nessas occasiões, das zonas mais longinquas aos arrabaldes mais elegantes, de Merity á Gavea, desenvolve-se a offensiva dos mata-mosquitos, que visitam diariamente as residencias, verificando tudo, esmiuçando, descobrindo o estegomia-fasciata, mesmo onde elle não existe. Depois, sanado o mal com a internação e cura das victimas (ou os seus enterramentos...) os bravos soldados da saude recolhem o material empregado na luta e descansam. Descansam até a proxima refrega, limitando-se as actividades á visita quinzenal e ás gotas de creolina nos ralos e capinzaes.

Não havendo a justificativa de um caso concreto, cessa a vigilancia que devia ser permanente.

Ha poucos dias, confirmando essa displicencia, publicamos um pedido dos moradores do Meyer e da rua Lins e Vasconcellos reclamando contra a falta de calafeto nas caixas dagua daquelle suburbio. Segundo os informes, o posto encarregado do serviço local não attende aos protestos dos interessados, que tambem não podem fazer a limpeza e conservação dos depositos porque o regulamento não permitte!

Tal irregularidade verifica-se, ainda, em outros bairros da cidade. Naturalmente a Saude Publica espera novo surto de febre amarella para agir, obedecendo ao criterio em vigor, de fechar a porta depois de roubado.

Actos do Governo

O presidente da Republica assignou os seguintes decretos:

NA PASTA DA JUSTIÇA

Exonerando, a pedido, o capitão do Exercito Mauro Moutinho da Costa, do cargo de instructor do Regimento de Cavallaria da Policia Militar do Districto Federal.

NA PASTA DA EDUCAÇÃO

Transferindo do Estado de São Paulo para o Districto Federal, o inspector de ensino secundario Zulka de Almeida Nobre e designando para identicas funcções interinamente e em commissão no Districto Federal, Nilo Ramos.

NA PASTA DA VIAÇÃO

Exonerando Oyama de Almeida Rios, pharmaceutico padrão H; Philomeno Cruz, desenhista da classe H; o telegraphista da classe F, Ary Monteiro, em vista do disposto no art. 2º do decreto-lei nº 24, de novembro de 1937.

Demittindo, por abandono de emprego, os estacionarios Leonida Cunha e Fernando Guedes.

Nomeando Annita Gomes dos Santos, agente do Correio de Quitandinha do Capim, na Bahia; e Adelia Deltiel, interinamente, agente com funcções de thesoureiro da agencia postal telegraphica de Urussanga, Santa Catharina.

Concedendo aposentadoria aos machinistas de Estradas de Ferro Gastão José da Silva e Carlos Pereira da Rocha.

NA PASTA DA FAZENDA

Promovendo ás classes immediatamente superiores, os contadores da classe I, Edisio Barreto Gonçalves Ferreira e Antonio Ewerton Serrão; e a collector de rendas federaes em Araguary Minas Geraes o escrivão da collectoria federal em Patos, Claudiano Santos.

NA PASTA DA GUERRA

Promovendo a tenente-coronel da reserva de 1ª classe o major Antonio Leoncio de Pereira Ferraz.

Nomeando: os tenentes-coroneis Armando Nestor Cavalcanti, chefe do Estado Maior da 8ª região militar; Alberto da Gloria Fuget, chefe do serviço do material bellico da 9ª região militar; e Nicanor Guimarães de Souza, chefe do gabinete da Inspectoria Geral do Ensino do Exercito; o capitão Pedro da Costa Leite, addido militar da Legação da Bolivia; e Alexandre Magno Abdon Filho, para 3º official do Ministerio da Guerra.

Exonerando o major veterinario Alfredo Ferreira, de director da Escola Veterinaria do Exercito.

Transferindo: na infantaria, do quadro ordinario para o supplementar o major Flavio Mario Bezerra Cavalcanti; e os majores Alfredo Soares dos Santos do quadro ordinario para o supplementar; João Segadas Vianna deste para aquelle quadro, sendo classificado no Batalhão de Guardas e João Feif de Paula do 14º para o 2º regimento; na artilharia, o major Henrique de Castro Neves Terra do regimento mixto para o 1º grupo de Costa; o major Thales de Azevedo Villas Boas, do quadro supplementar para o ordinario, sendo classificado no 1º Grupo de Dorso; e os majores Milton de Souza, João Teixeira Marques, Paulo Joaquim Lopes, do quadro supplementar para o ordinario, sendo classificado respectivamente no 2º grupo a cavallo, no 8º regimento montado e no 3º grupo a cavallo; Landerico de Albuquerque Lima, Francisco Bruce, Ivano Gomes, Hermes de Mello Portella e Oswaldo Nunes dos Santos do quadro ordinario para o supplementar.

Transferindo para a reserva o capitão de infantaria Paulo Constantino Galvão e o capitão pharmaceutico Cicero de Oliveira Costa; no posto de 2º tenente o subtenente Sebastião Antonio de Oliveira e com o soldo de 2º tenente o sargento ajudante musico José Thomaz de Souza.

Classificando o tenente coronel Adalberto Pompilho da Rocha Moreira no 9º batalhão de caçadores.

Mandando reverter ao serviço activo o major de infantaria Alfredo Luna.

Aposentando Luiz Guilherme de Figueiredo, na carreira de mestre de gymnastica.

A PHOTOGRAPHIA DO PRESIDENTE GETULIO VARGAS NA PORTARIA E NO PROTOCOLLO DO MINISTERIO DA AGRICULTURA

Perante avultado numero de funccionarios, chefes de serviço e directores do Ministerio da Agricultura, foi hontem inaugurado, na Secretaria e no Protocollo desse Ministerio, o retrato do presidente Getulio Vargas.

Uma estação experimental para o estudo da carnaúba e da oiticica

Tendo regressado de sua viagem ao Nordeste do paiz, onde fôra, designado pelo ministro da Agricultura, fazer observações sobre o cyclo vegetativo da carnaúba e da oiticica, o agronomo Cunha Bayma apresentou-se hontem ao ministro Fernando Costa, a quem deu conta da incumbencia que lhe fôra confiada.

Esse technico fez ao ministro da Agricultura uma detalhada exposição, acompanhada de farta documentação photographica, sobre as observações que colhera a respeito da evolução das culturas em apreço, nas zonas que percorreu, principalmente no Estado do Ceará, o mais importante productor da carnaúba e da oiticica.

Ficou desde logo assentada, nessa conferencia, a criação de uma estação experimental no nordeste do paiz, estação essa que fará estudos e experiencias relativás ás duas plantas.

Deante da crise, que affecta, actualmente, a industria do oleo de oiticica, phenomeno que envolve, naquella região, o interesse de productores e industriaes, que ia inverteram mais de 30 mil contos nessa industria, o ministro Fernando Costa autorizou o agronomo Cunha Bayma a apresentar um estudo detalhado sobre as causas determinantes da alludida crise e das providencias que o poder publico deverá tomar sobre o assumpto, afim de submetter esse estudo ao Conselho Federal do Commercio Exterior, que se pronunciará a respeito de tão importante questão economica.

Um dos pontos que mais interessou ao titular da pasta da Agricultura, na exposição que lhe foi feita pelo technico Cunha Bayma, foi o relativo ás actividades da Companhia Johnson S. A., que se estabeleceu, no Ceará, invertendo cerca de 1.200 contos em trabalhos de cultura da carnaúba e na construcção e montagem de uma fabrica moderna para extracção da cêra, por processo mecanico unico no mundo.

O EXERCITO TEM NOVO GENERAL

Nomeado hontem o coronel Walmer Augusto da Silveira

O presidente da Republica por decreto de hontem, assignado na pasta da Guerra, promoveu ao posto de general de brigada, o coronel Walmer Augusto da Silveira.

O TEMPO

PREVISÕES PARA O PERIODO DAS 18 HORAS DE HONTEM ATE' AS 18 HORAS DE HOJE

Districto Federal e Nictheroy: Tempo — Instavel aggravando-se com chuvas; trovoadas e nevoeiro possiveis. Temperatura — Ligeira elevação á noite e estavel de dia. Ventos — Do quadrante norte rondando por oeste para o do sul; rajadas de muito frescas a fortes.

Estado do Rio de Janeiro: Tempo — Instavel aggravando-se com chuvas, trovoadas e nevoeiro possiveis. Temperatura — Ligeira elevação á noite e estavel de dia.

NOTA — A situação isobarica favorece a occorrencia de chuvas fortes.

Previsões validas para o trajecto da estrada de rodagem Rio-São Paulo, das 18 horas de hontem até as 18 horas de hoje

Tempo — Perturbado com chuvas possivelmente fortes e trovoadas. Temperatura — Estavel á noite e em declinio de dia. Ventos — Do quadrante norte rondando por oeste para o do sul com rajadas fortes.

DIARIO CARIOCA

EXPEDIENTE

Propriedade da S. A. DIARIO CARIOCA

DIRECTORES:
Horacio de Carvalho Junior
J. B. Martins Guimarães

CHEFE DA REDACÇÃO:
Danton Jobim

Endereço telegraphico: DIARIO CARIOCA — Telephones: Gabinete do Director 22-3023 — Administração, 22-3035 — Redacção, 22-1559 e 22-2922 — Officinas, 22-0824 — Assignaturas, 22-3018 — Gravura, 22 1735

PUBLICIDADE, 22-3018

ASSIGNATURAS:

Para o Brasil:		Para o exterior:	
Anno. . . .	50$000	Anno . . .	80$000
Semestre. . .	30$000	Semestre. . .	45$000

Venda avulsa: Capital, $200; Interior, $300
Aos domingos, $200 — Interior, $300

E' cobrador autorizado o sr. J. I. de Carvalho.

INSPECTORES VIAJANTES

Percorrem o interior do paiz a serviço desta folha os srs. Romualdo Perrota e Murillo Macedo, nossos inspectores autorizados

CORRESPONDENCIA

Toda a correspondencia com valor ou sobre assumptos que entendam com assignaturas e outros de interesse da administração deve ser dirigida ao gerente do DIARIO CARIOCA.

REPRESENTANTE EM B. HORIZONTE
OSWALDO MASSOTE.

DIÁRIO CARIOCA (ANO DE 1938)

FALTAS:

MES DE MAIO = DIA 22 - N. 3051 (P. 7-10)

após sinaletica "obs" e no local da falta

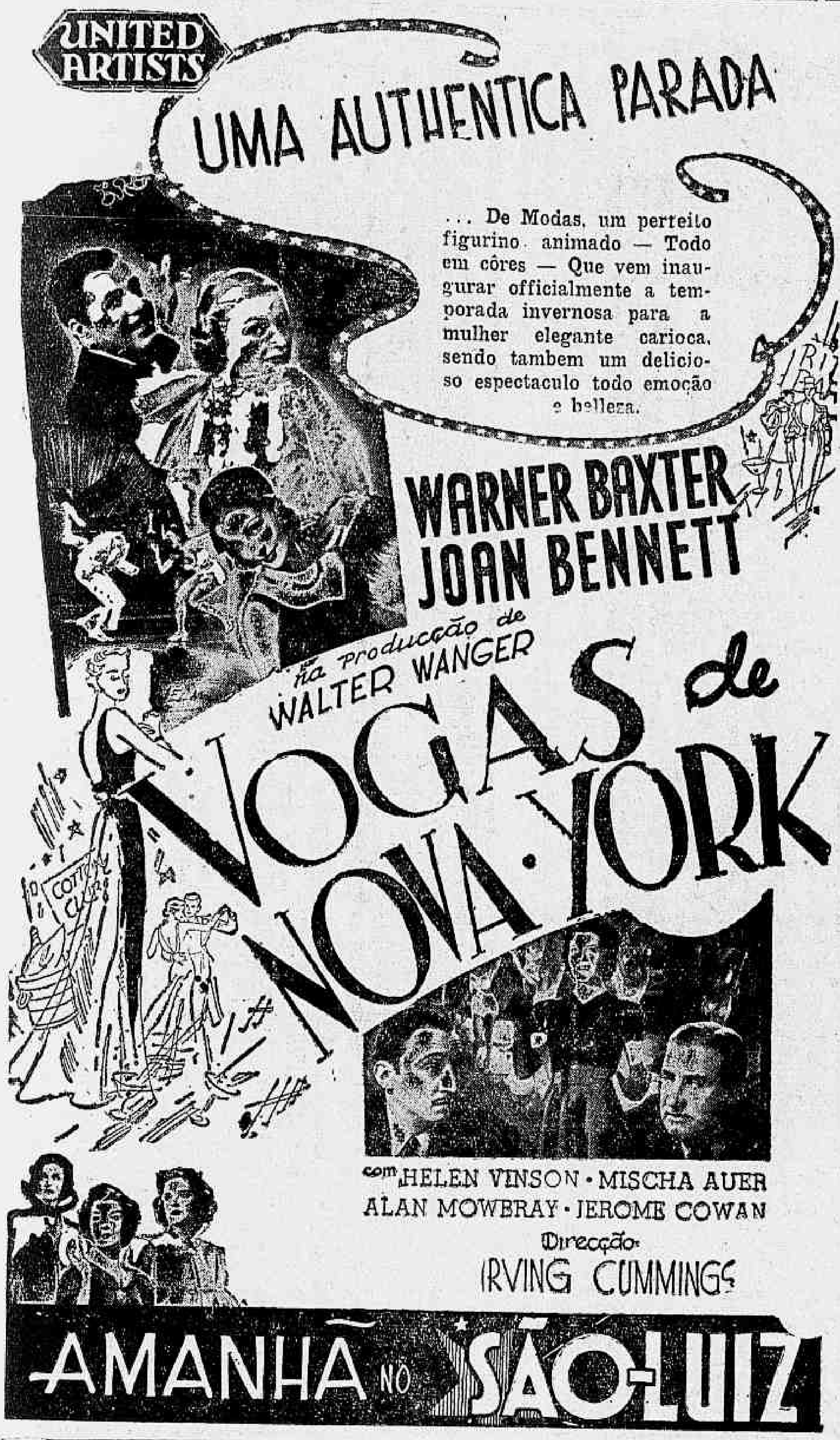

THEATRO JOÃO CAETANO

(TEL. 42-9329)

COMPANHIA IRMÃOS CELESTINO

TEMPORADA GILDA ABREU

HOJE — Vesperal ás 15 horas
A' noite, ás 20 horas — HOJE

Gilda Abreu *Vicente Celestino*

VIVA O REI!

Uma peça de grande comicidade! Luxo! Esplendor!

SUCCESSO ABSOLUTO

Amanhã, ás 20 horas — VIVA O REI
Chamamos a attenção do publico para o novo horario da "soirée"

Quinta-feira — A pedido JURITY, de Viriato Correia com Gilda Abreu

THEATRO RECREIO

HOJE — A's 15 horas — HOJE
"Matinée Chic", á noite duas sessões ás 20 e 22 horas

Continuação do retumbante successo da rainha das peças modernas

CABEÇA DE PORCO

de LUIZ IGLESIAS e MIGUEL SANTOS com musica de J. TORRES, tendo como protagonista a encantadora menina ISA RODRIGUES e o comico n.º 1 OSCARITO actuando com grande brilho

TODO O AFINADO ELENCO DA COMPANHIA
De amanhã até quinta-feira CABEÇA DE PORCO

Sexta-feira, 27

Em duas sessões ás 20 e 22 horas — Estréa da super-revista de Luiz Peixoto e Gilberto Andrade

SEMPRE SORRINDO

Onde estrearão DE'O MAIA — a sambista milionaria — ROSA SANDRINI a sambista do barulho e APOLO CORRÊA — o moleque tamborim

BILHETES DESDE JA' A' VENDA

Sociaes

ANNIVERSARIOS

Fazem annos hoje:

A sra. Maria Idalina Gomes da Silva; as senhorinhas Olga Pio Dutra, Helena Domingues Bernardes, Maria da Gloria Araujo Costa, Helena Fagundes Varella e Ottilia da Cunha Barbosa; o ex-deputado Augusto Pestana; o juiz Almiro de Campos; o general Pedro de Almeida; o commendador Marques Nunes; o sr. Luiz Paulo Flores.

—— Transcorre hoje o anniversario da alumna do Gymnasio Vera Cruz, senhorinha Marilia Vale Bacellar, filha do sr. Mario Carvalho Bacellar e de sua exma. esposa d. Luiza Vale Bacellar.

Benedicto Mergulhão—Transcorreu hontem a data natalicia do jornalista e escriptor Benedicto Mergulhão, alto funccionario do Departamento Nacional do Café.

Por esse motivo, o brilhante homem de letras que desfruta largo circulo de relações de amizade em nossos meios sociaes e intellectuaes, teve a opportunidade de verificar, o quanto é querido e admirado pelos seus amigos e collegas.

NOIVADOS

Contrataram casamento:

a senhorinha Zilda Barreto Sampaio e o sr. Cid Ximenes do Prado;

—— a senhorinha Helena Martins e o sr. Sylvio Ramos Lobão;

—— a senhorinha Ruth Cruz e o sr. Americo Carlos de Gouvêa Filho;

—— a senhorinha Irene Rocha Vianna e o aspirante Cyrano de Andrade Souza;

—— a senhorinha Carmen Cirne e o sr. Djalma Granado Pinto.

CASAMENTOS

Realizaram casamento:

a senhorinha Umbelina Forne e o sr. Moacyr Alves Carneiro;

—— a senhorinha Nadir Silva e o sr. José Antonio Vieira;

—— a senhorinha Julia Goulart da Silva e o sr. Danilo Rangel dos Santos;

—— a senhorinha Hadyr de Freitas e o sr. Fausto Quintella dos Santos;

—— a senhorinha Erna Zwoch e o sr. Avelino Soares Abrantes;

—— a senhorinha Dalva Gomes e o sr. Emidio José Pereira.

—— a senhorinha Olga Santos da Silva e o sr. Accacio Aguiar Moreira;

—— a senhorinha Virginia Cirne e o sr. Athayde Neves Ferreira.

Aprenda a dansar

Com perfeição e elegancia as dansas modernas Rumba, Samba, Fox-trot, Valsa e Tango. Professora Amileda, Rua Assembléa, 33, 2.º andar.

PHILAGYNA THEODULE WOLFF
PESSARIO PRESERVATIVO DA MULHER
A DAMA ELEGANTE E FINA USA SEMPRE A PHILAGYNA

JA' SABE O QUE E' FINANCIARIO ?!...

E' o systema exclusivo de A COMPENSADORA, pelo qual todos poderão comprar onde quizer pelos preços communs tudo que precisarem e PAGAR EM SUAVES PRESTAÇÕES MENSAES

Joias — Vestuarios — Chapéos — Pelles — Calçados — Sedas — Fazendas — Armarinho — Moveis — Tapeçarias — Louças — Trens de cozinha — Radios — Motores, etc., etc.

A COMPENSADORA

colloca ao serviço do publico todas as possibilidades de acquisição, sem grande desembolso, graças ao pratico e util systema FINANCIARIO

59 — QUITANDA — 59 — Tel. 23-0782

A Agricultura e Criação

Ovos Frescos de Granja

RECEBIDOS DIARIAMENTE DOS AVIARIOS FILIADOS A

COOPERATIVA DOS AVICULTORES

São vendidos nas seguintes casas:

SOCIEDADE COMMERCIAL AGRICOLA LTDA.
Rua São Pedro, 172.

CASA DO OVO
Rua Duvivier 23, Copacabana.

CONFEITARIA COLOMBO
Rua Gonçalves Dias, 32/6

CONFEITARIA VIENNA
Rua Copacabana, 209.

CASA MADELON
Rua Bolivar, 35 — Copacabana.

AO BOM MARCHE
Rua Copacabana, 559

CONFEITARIA RIO-PARIS
Rua Copacabana, 709

CASA DA CRIANÇA
Rua Visconde de Pirajá, 484 — Ipanema.

CASA HEIM
Rua Republica do Perú, 115.

CASA BLUMENAU
Rua Republica do Perú, 91.

CASA CARVALHO
Avenida Rio Branco, 168.

CASA MALTA
Avenida Rio Branco, 159.

ARMAZEM IMPERIO
Rua das Laranjeiras, 410

CONFEITARIA TIJUCA
Rua Conde de Bomfim, 346 — Praça Saens Penna

PANIFICAÇÃO ROYAL
Rua Barão de Mesquita, 673 — Andarahy

CASA IMPERIAL
Rua Voluntarios da Patria, 339 — Botafogo.

GURVITA
Rua do Cattete, 350.

CONFEITARIA OLINDINA
Rua Conde de Bomfim, 804 — Tijuca.

ARMAZEM E BAR SANTA ROSA
Rua Barão de Bom Retiro, 700 — Grajahú.

Todas as informações serão prestadas na séde da Cooperativa, á Avenida Maracanã — Telephone: 28 6118

PHOSPHOROS
USEM
DAS MARCAS
SOL
E
YPIRANGA
SÃO OS MELHORES E POR TODOS PREFERIDOS

FORMIGUINHAS CASEIRAS

Só desapparecem com o uso de "BARAFORMIGA 31", que attráe e extermina as formiguinhas caseiras e toda especie de baratas e que por ser liquido, é o unico que acaba com as baratinhas miudas, que tanto estragam os moveis e mancham os espelhos.

"BARAFORMIGA 31"

ENCONTRA-SE NAS DROGARIAS E PHARMACIAS, Vidro pelo Correio — 4$000.
Pedidos á Lima Carvalho — Caixa 1248 — Rio.

REVISTAS

Quereis receber numeros variados de revistas, como figurino, cinematographia, humorismo, etc.? Escreva hoje mesmo para A. M. Filho, á Rua Buenos Aires, 168-4.°, Rio, enviando a residencia e 3$000 em sellos do correio.

Patente de invenção n. 17.732

Monsen & Harris Agente Official da Propriedade Industrial, estabelecida á praça Mauá, n. 7, 18º, nesta cidade, encarrega-se de promover o emprego de "Grampos para cabello, e processo e machina para fabrical-os", privilegiados pela patente de invenção supra extrahida de propriedade da The Hump Hairpin Manufacturing Company, estabelecida em Chicago, Illinois, Estados Unidos da America.

PETROLEO NO BRASIL

Os grandes lucros do petroleo só cabem aos que subscrevem acções.

Subscreva emquanto é tempo.

50$000 cada uma, pagamento em prestações

COMPANHIA PETROLIFERA COPEBA S/A.

Avenida Rio Branco, 50 — 23-4170

A Avicultura

E' UMA EXCELLENTE FONTE DE RIQUEZA NACIONAL — AFFIRMA O MINISTRO DA AGRICULTURA

O BRASIL FAR-SE-A' REPRESENTAR NO CONGRESSO DE CLEVELAND — COMO INCREMENTAR A CRIAÇÃO DE AVES NO PAIZ

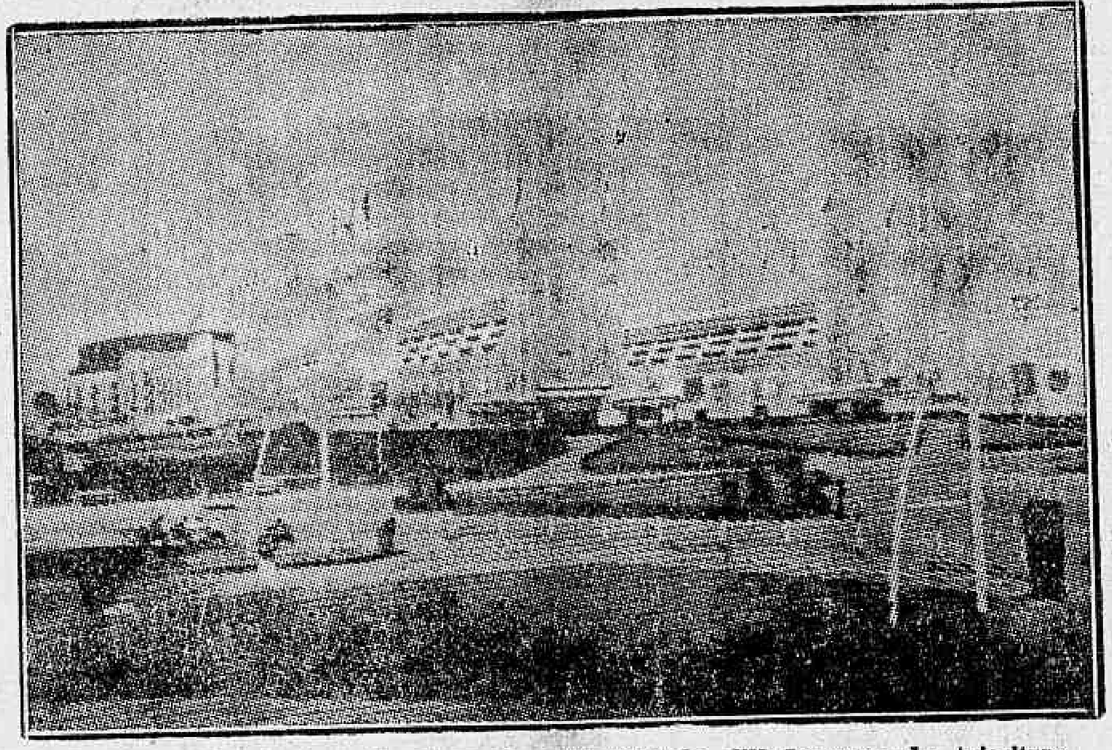

Aspecto do "Salão de Aves Vivas" um dos attractivos do VII Congresso de Avicultura

A avicultura, no Brasil, particularmente no Districto Federal, Estado do Rio e S. Paulo, vem se desenvolvendo de maneira auspiciosa, mercê do patriotismo e tenacidade de alguns brasileiros, inteiramente devotados a esse grande factor de riqueza nacional. O adiantamento de nosso paiz, nesse sector de actividade agricola, despertou a attenção dos organizadores do VII Congresso Internacional de Avicultura, a se realizar em julho de 1939, em Cleveland, Ohio, cujo presidente, o professor James Rice, aqui veiu com o fim especial de convidar nosso governo e nossos principaes avicultores a nelle se fazerem representar.

Considerado hospede official do Ministerio da Agricultura, o professor James Rice esteve acompanhado pelos srs. Rubens Farrula e Duvivier Filho, directores do Consorcio de Avicultores do Districto Federal e Estado do Rio, no gabinete do ministro Fernando Costa, onde, perante grande e selecta assistencia, pronunciou importante conferencia, sobre as finalidades do VII Congresso Internacional de Avicultura.

PARA QUE O BRASIL COMPAREÇA AO CONGRESSO DE CLEVELAND

Depois de fazer minuciosas considerações sobre o plano geral do Congresso, que conta com a orientação de trabalhos dos melhores scientistas no assumpto, do mundo inteiro, e dos quaes é feito um resumo traduzindo em varias linguas, ficando assim, todas as nações ao par do que ha de mais moderno sobre a avicultura mundial, através tambem de demonstrações praticas que serão realizadas, salienta o dr. Rice a organização de um "stand", no qual, com grande espirito, aquelle scientista imagina o Brasil condignamente representado com scenario de plantações do seu delicioso café, suas laranjeiras, e ostentando suas magnificas aves.

Considera ainda o alcance de tal representação como meio de propaganda do Brasil, portador como é dos mais bellos panoramas naturaes que tem visto. Depois de frizar ser a primeira vez que a America do Sul toma parte em certamen de tal envergadura, conclue fazendo um appello para que o Brasil não deixe de participar, mesmo porque grandes serão as facilidades que o governo norte-americano offerecerá aos expositores.

AVICULTURA, FACTOR DE RIQUEZA NACIONAL

Terminada a palestra do professor James Rice, o ministro Fernando Costa, em vibrante improviso, agradeceu as palavras pronunciadas pelo eminente hospede, a respeito do Congresso de Avicultura e disse que, quando Secretario da Agricultura do Estado de São Paulo, procurou incrementar, por todos os meios, a criação de aves no paiz, promovendo a realização de congressos e exposições de animaes, por entender ser esta a melhor fórma que temos para animar o publico e augmentar a riqueza nacional. Esta a razão por que dá seu inteiro apoio á iniciativa, que julga de grande alcance para o Brasil, porque — accentua — a avicultura é uma excellente fonte de riqueza nacional.

E' PRECISO INCENTIVAR NO PUBLICO O GOSTO PELA AVICULTURA

Proseguindo, o sr. Fernando Costa, discorreu, com grande brilhantismo, sobre as grandes difficuldades offerecidas pela Avicultura, que requer tenacidade e, ás vezes sacrificio. Citou que elle proprio, quando começára sua vida, se entregára á criação de gallinhas, confessando, com simplicidade, o seu fracasso nesse "metier", devido á falta de assistencia technica e á deficiencia do material necessario a essa criação. Essas difficuldades foram o factor principal para, quando Secretario da Agricultura, promover a creação do Instituto de Biologia, tendo uma secção especial para estudar as molestias dos animaes, promovendo, ao mesmo tempo, a realização de exposições de animaes, com o fim de incentivar no publico o gosto pela avicultura.

Por essa razão — continuou s. ex. — sentia grande satisfação em ouvir as palavras do professor James Rice, que transmittira ao auditorio todo o calor do enthusiasmo de sua fibra de americano illustre e de homem de trabalho, a serviço do engrandecimento de seu paiz, porque considera que na criação das aves e nas culturas mais diversas repousa a felicidade humana, o bem estar do homem na terra.

Disse de sua admiração pelo trabalho do presidente do VII Congresso Internacional de Avicultura, percorrendo diversos paizes com esse espirito elevado de cooperação tão peculiar ao norte-americano".

DETALHES SOBRE O VII CONGRESSO E EXPOSIÇÃO MUNDIAL DE CLEVELAND

Os congressos mundiaes de avicultura servem de reuniões annuaes da "Associación Mundial de Sciencia Avicola", que foi organizado em 1912.

Até o presente foram levados a effeito seis congressos mundiaes. O primeiro celebrou-se nos Paizes Baixos em 1921; o segundo, na Hespanha em 1924; o terceiro, no Canadá em 1927; o quarto, na Inglaterra, em 1930; o quinto, na Italia em 1933 e o sexto, na Allemanha em 1936.

O proximo congresso, o setimo, portanto, está sendo organizado pelo "Comité General del Congresso", composto por determinados "comités" que representam o governo dos Estados Unidos, a Industria Avicola da cidade de Cleveland onde será realizado o proximo congresso, o Estado de Ohio, a que pertence esta cidade e os "comités" dos Congressos Estadoaes. Cleveland, eleita como logar para a realização do Setimo Congresso, está situada em um dos Estados importantes na industria avicola e na producção de ovos

O programma do congresso inclue exhibições nacionaes e dos Estados, assim como as exhibições commerciaes de aves vivas. Antes do inicio do congresso e immediatamente depois de seu termino, será organizada para os congressistas uma serie de excursões a differentes partes do paiz. Essas excursões estarão organizadas de fórma que dêem aos participantes opportunidades para vêr unidades typicas da industria avicola dos Estados Unidos, segundo o processo em todos os differentes ramos e aspectos, assim como tambem instituições educativas e de investigações.

FINALIDADES DO CONGRESSO

Os propositos do VII Congresso podem ser apreciados da maneira seguinte: estimular o interesse nos assumptos da avicultura mundial e fomentar amistosas relações internacionaes, reunindo os interessados as varias phases dessa industria de todas as partes do mundo; integrar os conhecimentos mais recentes e melhores sobre os diversos aspectos da industria avicola em todas as partes do mundo; fomentar o desenvolvimento da investigação scientifica e a educação em relação com a producção e o mercado dos productos avicolas; fomentar, mediante exhibições sobre uma base internacional de aves de pura raça, o progresso do stock das aves de todos os paizes; illustrar, mediante exhibições governamentaes e industriaes, importantes phases e progressos da industria avicola mundial; fomentar, por meio de medidas apropriadas, a procura dos productos da industria avicola e, finalmente, offerecer uma opportunidade aos avicultores do mundo de visitar varias unidades da industria e pontos de grande interesse.

O QUE SE DEBATERA' NO CONGRESSO

O idioma principal será o inglez. Contudo havera interpretes durante as reuniões. Os problemas e os resumos para as sessões scientificas podem ser apresentados em quaesquer dos idiomas officiaes.

As sessões serão cinco, a ser realizadas na seguinte ordem: Genética, Physiologica, Nutrição e Incubação, Pathologia e Prevenção dos adoentados e Economia, incluindo a elaboração e o mercado. Depois destas, a sessão geral.

Pretende-se tambem e já na o projecto de se celebrarem como parte do programma geral reuniões educativas, populares, juvenis e de consumidores.

Casa Guiomar

CALÇADO "DADO"

FOI E O SERA' A MAIS BARATEIRA DO BRASIL — LANÇA NO MERCADO NOVIDADES DE SUA CRIAÇÃO

40$ Pellica marron, preta e azul.

30$ Branco e preto, branco e marron, pellica preta e marron.

Branca, azul, verniz e rosa. 18 a 26, 16$ — de 27 a 32, 18$.

Julio N. de Souza & Cia.

AV. PASSOS, 120 — RIO

Tel. 43-4424

Prefeitura do Districto Federal

Secretaria Geral de Finanças

EDITAL

CENSO-IMMOBILIARIO

INSCRIPÇÃO TERRITORIAL E PREDIAL

1) — Nos termos dos arts. 7 e 25 e seus paragraphos, do Decreto-Lei 157, de 31 de dezembro de 1937, acha-se aberta, a partir do proximo dia 24 do corrente, até o dia 6 de junho proximo, a inscripção territorial e predial para os immoveis existentes no Districto Federal.

2) — Todos os immoveis existentes no Districto Federal, mesmo aquelles que estejam legalmente isentos do pagamento dos impostos territorial e predial, estão obrigados a essa inscripção.

3) — Os interessados deverão solicitar nos dias uteis, das 10 ás 17 horas nos POSTOS DISTRIBUIDORES, localizados nas sédes das ESCOLAS PUBLICAS PRIMARIAS MUNICIPAES, as formulas impressas necessarias a essa inscripção (UMA PARA CADA PROPRIEDADE), as quaes lhes serão fornecidas GRATUITAMENTE, contra recibo, juntamente com um envelope franqueado e um folheto do Decreto-Lei n. 157.

4) — Os interessados não devem pedir informações ou esclarecimentos nos referidos Postos Distribuidores. Se, depois de ler as formulas impressas e o folheto referidos, ainda tiver duvidas a elucidar — apesar da clareza do texto desses impressos — o interessado deve dirigir-se, para qualquer esclarecimento, sómente ao POSTO DE CENSO IMMOBILIARIO, cujo endereço esteja no envelope que receba.

5) — A não observancia ás obrigações decorrentes deste edital, importa em multa, applicada de accordo com o artigo 54 do Decreto-Lei n. 157.

Districto Federal, 17 de maio de 1938.

(a.) LINO LEAL DE SA' PEREIRA.

Secretario Geral de Finanças.

Cestas de Natal

a prestações mensaes desde 10$000 e com direito a sorteio

Emp. Sul Americana Distribuidora de Cestas de Natal

AV. RIO BRANCO, 9 - 2.° and. s. 278
Tel. 43-4753

Granjas Reunidas Rio-Petropolis, S. A.

Gado hollandez, porcos Duroc-Jersey, coelhos das mais finas variedades, palmipedes, gallinhas de todas as raças productivas, procurem as "Granjas Reunidas Rio-Petropolis S. A.", detentoras dos maiores premios em todas as exposições a que tem concorrido: 104 premios na V Exposição Nacional de Pecuaria, Avenida Barão do Rio Branco, 2.280. Petropolis e rua Edgard Werneck n. 219, Jacarépaguá. — Rio.

Impotencia Debilidade Sexual. Velhice precoce. Modernos methodos de Rejuvenescimento. — Dr. MIRANDA JUNIOR. Praça Floriano, 87. F. 22-6902.

DR. BRANDINO CORRÊA

Molestias do apparelho Genito-urinario no homem ou na mulher — OPERAÇÕES — Utero, Ovarios, prostata, rins, bexiga etc. Cura rapida por processo moderno sem dôr da

GONORRHÉA

e suas complicações — Prostatites, orchites, cystites, estreitamentos, etc. Diathermia Darsonvalização — Rua da Assembléa n. 23-sob das 14 ás 18 hs. Domingos e feriados ás 7 horas

Associação Commercial do Rio de Janeiro

Assembléa Geral Ordinaria

PRIMEIRA CONVOCAÇÃO

São convidados os srs. socios grandes benemeritos, benemeritos, remidos e contribuintes para, na fórma dos estatutos, se reunirem em assembléa geral ordinaria, no proximo dia 30 do corrente, ás 13 e meia horas, na séde social provisoria, á avenida Rio Branco, 110-112, 1º andar, e deliberarem acerca da seguinte ordem do dia:

a) Discussão e votação do Relatorio e contas do exercicio de 1937.

b) Eleição da Directoria e da Commissão Fiscal.

c) Questões de interesse social e patrimonial.

Rio de Janeiro, 21 de maio de 1938.

José L. Salgado Scarpa, Presidente.

O FERMENTO FLEISCHMANN

PARA

PADEIROS

(fabricado de accordo com o processo da patente numero 20.449, de 4 de Junho de 1932)

é distribuido pela

STANDARD BRANDS OF BRASIL, INC.

Praça da Bandeira, 8-A
Rio de Janeiro

O Grandioso Conjunto Artistico que abrirá no dia 24 a TEMPORADA de INVERNO Do Palacio Maravilhoso do Posto 6

Anderson and Allen — elegantissimos acrobatas de salão
Les Reveros — os maiores malabaristas sobre arame
Dorries Morrey — aclamada cantora parisiense de repertorio internacional
Olsen and Joy — irresistiveis comicos norte-americanos
Ballet Fraday 1938 — oito encantadoras "girls" parisienses
Janine Fromentini — em suas danças acrobaticas famosas

Casino ATLANTICO

METRO HOJE
PASSEIO, 62 · TELS. 22-6490 e 6141
O primeiro cinema no Rio dotado de poltronas estofadas e apparelhamento de ar condicionado.
MEIO DIA 14 · 16 · 18 · 20 E 22 HORAS

Um por todos... e todos pela mesma pequena!

ROBERT YOUNG
JAMES STEWART
Lionel BARRYMORE
"JUVENTUDE VALENTE"
"Navy Blue and Gold"
FLORENCE RICE
BILLIE BURKE
TOM BROWN

Nenhum film estreado no "Metro" será exhibido em outros Cinemas do Rio antes de passados 60 dias de suas exhibições neste Cinema.

MOVEIS
PARA ESCRITORIO E RESIDENCIA
ANTES DE COMPRAR VERIFIQUEM OS PREÇOS QUE LHE OFERECEMOS
RUA SÃO JOSÉ, 50-52
TELEF. 22-7192

No parlamento, os seus discursos eram vibrantes, notaveis... e até as mulheres resolveram ouvil-o e applaudir calorosamente!... Isto era ás tardes...

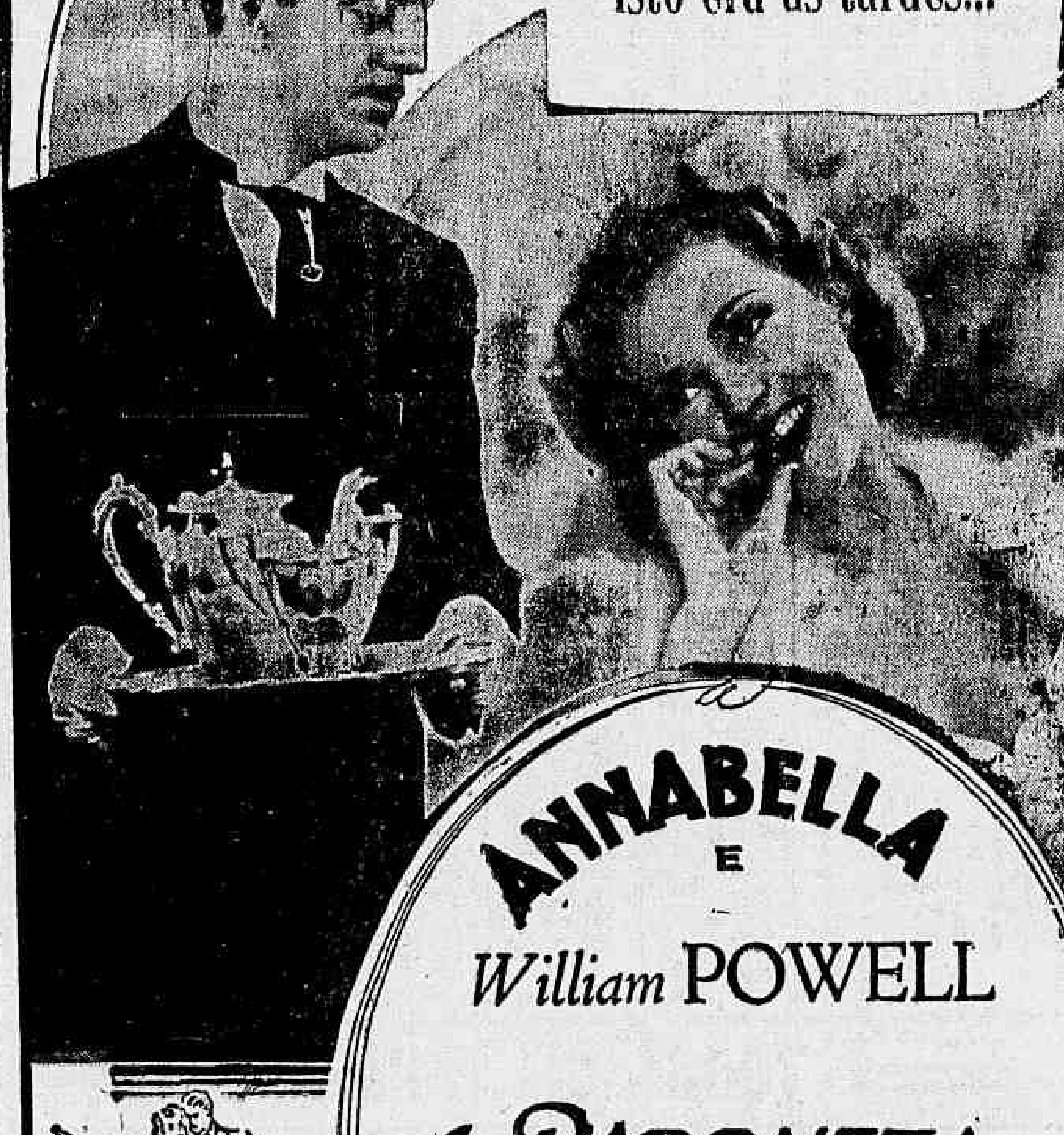

ANNABELLA E *William* POWELL

A BARONEZA e o MORDOMO

A estréa de ANNABELLA, em Hollywood

A's noites... voltava a ser o impeccavel e fiel mordomo... as coisas iam assim... até que um dia a jovem baroneza achou ruim e "estrillou"... e... o que aconteceu depois?...

20th CENTURY FOX
Amanhã no PALACIO

THEATRO
CARLOS GOMES
HOJE HOJE
A's 15 hs. — Vesperal. E ás 20 e 22 horas
Ultimo domingo da peça
PROCOPIO
e suas estrellas em
"UM HOMEM E OITO MULHERES"
que permanecerá no cartaz até quarta-feira, 25
Quinta-feira, 26:
"AS TRES HELENAS"

Preparados de valor
DA
Serie Floracinal

AMENOFLORA — Indicado como coadjuvante no tratamento da dysmenorrhéa e suas manifestações.
ECZOFLORA — Indicado no tratamento das dermatoses, eczemas, feridas e ulceras.
OVARIOFLORA — Indicado na insufficiencia ovariana, colicas menstruaes e leucorrhéa.
RHEUMOFLORA — Indicado no rheumatismo articular agudo, sub-agudo e chronico.
VIRILIFLORA — Indicado no tratamento da neurasthenia e fraqueza sexual.

A' VENDA EM TODAS AS PHARMACIAS E DROGARIAS DO BRASIL

J. MONTEIRO DA SILVA & Cia.
Flora Medicinal
RUA SAO PEDRO, 38
Rio de Janeiro

QUER UM BRINDE?
Tome uma assignatura annual deste jornal por intermedio da "Eclectica", Av. Rio Branco, 137-1.º andar e receberá um interessante e valioso brinde.
Peça á Eclectica a lista dos brindes e dos jornaes e revistas do Brasil.

O GRANDE VIDENTE HINDU'
E ainda SING-LING-CHAN, o mago chinez de mãos satanicas; KAMAMURA, o malabarista japonez; e ainda os excentricos musicaes Miss HOVER e Mr. Ellis
HOJE — ás 4 - 6 - 8 e 10 horas
Na téla — HOJE — o film da Columbia "A ARRANCADA DA VICTORIA" — com Patricia Farr e Scott Colton
Amanhã em novo programma
NO PALCO:
O PRINCIPE KARMA
Com as experiencias de transmissão da palavra atravez das mãos!
Na téla: — O novo film da Columbia O CORAÇÃO MANDA com JEAN PARKER

NO ALHAMBRA

Assassinou 28 pessoas

OKAYAMA (Japão), 21 (U. P.) — Um maniaco atacado de subito accesso de loucura, assassinou nas primeiras horas desta madrugada, 28 pessoas e feriu duas, a tiros de fuzil. Perpetrado o crime, o louco escapou para as montanhas, onde se encontra actualmente cercado por bombeiros, policiaes e voluntarios, sendo esperada a qualquer momento a sua captura.

Com 115 annos de idade

FALLECEU O CACIQUE NECULMAN

TEMUCO (Chile), 21 (U. P.) — No Departamento Imperial, falleceu hontem o cacique Antonio Neculman. Calcula-se que o velho chefe indio tenha chegado aos 115 annos de idade. Neculman era um dos mais respeitaveis caciques da Araucania.

O commando do 3.º R. Aviação

Assumiu o commando do N.º 3º Regimento de Aviação, com séde em Porto Alegre, R. G. do Sul, o capitão Miguel Lamport. A transmissão foi feita pelo seu collega Marcio de Souza e Mello, que vem cursar o Curso de Aperfeiçoamento de Aviação.

CONCESSÃO UNICA DO GOVERNO DA REPUBLICA

LOTERIA FEDERAL DO BRASIL

Contrato celebrado com o Governo da União em 24 de Dezembro de 1937, á vista da Lei N. 21.143, de 10 de Março de 1932

PREMIO MAIOR:

39.ª EXTRAÇÃO — 300:000$000 — PLANO G

Lista da extração de SABADO, 21 de MAIO de 1938

4.702 PREMIOS

Nesta lista não figuram por extenso os numeros premiados pela terminação dos dois ultimos algarismos do segundo ao quinto premio (final duplo) e tambem os numeros premiados terminados com o ultimo algarismo do primeiro premio (final simples)

Os bilhetes são litografados em papel branco, tinta azul claro, fundo azul escuro e numeração preta na frente, com a inscrição: Extração em 21 de Maio de 1938 ás 14 horas

Atenção: Verifiquem as terminações de seus BILHETES

TODOS OS NUMEROS TERMINADOS EM 05, 50, 68 E 91 TÊM 60$000

Todos os numeros terminados em 0 têm 60$000

0

27 ... 60$
59 ... 200$
89 ... 60$
117 ... 60$
123 ... 60$
132 ... 60$
137 ... 500$
149 ... 60$
163 ... 60$
164 ... 500$
174 ... 60$
217 ... 60$
230 ... 60$
296 ... 100$
319 ... 60$
383 ... 100$
404 ... 60$
438 ... 60$
447 ... 60$
471 ... 100$
472 ... 60$
486 ... 100$
490 ... 60$
527 ... 100$
532 ... 200$
556 ... 100$
560 ... 60$
588 ... 60$
607 ... 60$
621 ... 60$
632 ... 60$
633 ... 60$
683 ... 60$
726 ... 60$
732 ... 100$
755 ... 60$
778 ... 60$
802 ... 200$
814 ... 60$
821 ... 60$

833 — 1:000$000

843 ... 200$
914 ... 100$
924 ... 60$
957 ... 60$
964 ... 100$
983 ... 60$

1

1010 — 1:000$000

1018 ... 60$
1038 ... 60$
1069 ... 60$
1100 ... 200$
1116 ... 60$
1117 ... 60$
1160 ... 60$
1161 ... 60$
1174 ... 100$
1196 ... 60$
1206 ... 60$
1236 ... 60$
1244 ... 200$
1265 ... 60$
1285 ... 60$
1297 ... 60$
1313 ... 60$
1333 ... 500$
1366 ... 60$
1371 ... 60$
1394 ... 60$
1406 ... 60$
1416 ... 60$
1432 ... 200$
1460 ... 60$
1488 ... 100$
1571 ... 60$
1619 ... 60$
1628 ... 100$
1664 ... 60$
1683 ... 100$
1689 ... 200$

1709 — 1:000$000

1756 ... 200$
1784 ... 500$
1791 ... 60$
1795 ... 200$
1796 ... 60$
1798 ... 60$
1814 ... 60$
1864 ... 60$
1869 ... 60$
1870 ... 60$
1894 ... 60$
1908 ... 60$
1921 ... 60$
1960 ... 100$
1972 ... 60$
1990 ... 100$

2

2001 ... 60$

2029 — 1:000$000

2031 — 1:000$000

2041 ... 60$
2042 ... 60$
2083 ... 60$
2127 ... 200$
2156 ... 60$
2177 ... 60$
2210 ... 100$
2228 ... 200$
2239 ... 60$

2245 — 1:000$000

2269 ... 60$
2291 ... 60$
2318 ... 60$
2323 ... 200$
2339 ... 60$
2371 ... 200$
2391 ... 100$
2396 ... 60$
2417 ... 60$
2438 ... 60$
2449 ... 60$
2468 ... 100$
2528 ... 60$
2553 ... 60$
2554 ... 60$
2583 ... 60$
2597 ... 60$
2618 ... 60$
2628 ... 60$
2683 ... 100$
2708 ... 60$
2748 ... 60$
2754 ... 60$
2755 ... 60$
2780 ... 60$
2783 ... 100$
2823 ... 60$
2833 ... 200$
2851 ... 60$
2856 ... 60$
2886 ... 60$
2913 ... 100$
2919 ... 60$
2923 ... 60$
2932 ... 100$
2944 ... 100$
2955 ... 60$
2980 ... 60$
2987 ... 60$

3

3026 ... 60$
3042 ... 60$
3060 ... 60$
3064 ... 60$
3091 ... 60$
3098 ... 60$
3102 ... 60$
3122 ... 60$
3126 ... 60$
3136 ... 60$
3199 ... 60$
3222 ... 60$

3234 — 1:000$000

3300 ... 60$
3324 ... 100$
3329 ... 60$
3348 ... 60$
3363 ... 60$
3422 ... 100$
3435 ... 100$
3446 ... 60$
3469 ... 60$
3477 ... 60$
3500 ... 100$
3527 ... 200$
3532 ... 60$
3595 ... 100$
3605 ... 60$
3634 ... 60$
3682 ... 100$
3694 ... 60$

3705 — 5:000$000 — Passo Fundo

3717 ... 100$

3728 — 1:000$000

3729 ... 60$
3852 ... 500$
3859 ... 100$
3875 ... 100$
3902 ... 60$

3905 — 1:000$000

3918 ... 60$

3927 — 2:000$000

3973 — 1:000$000

3987 ... 100$
3993 ... 60$

4

4012 ... 60$
4029 ... 60$
4036 ... 60$
4064 ... 60$
4068 ... 100$
4174 ... 60$
4191 ... 60$
4241 ... 100$
4261 ... 60$
4267 ... 60$
4273 ... 60$
4276 ... 100$
4286 ... 100$
4291 ... 60$
4298 ... 60$
4372 ... 60$
4384 ... 100$
4388 ... 60$
4391 ... 60$
4398 ... 60$
4438 ... 60$
4451 ... 60$
4479 ... 60$
4499 ... 60$
4504 ... 60$
4512 ... 60$
4534 ... 60$
4535 ... 60$
4537 ... 100$
4579 ... 60$
4653 ... 60$
4673 ... 60$

4683 — 1:000$000

4685 ... 60$
4705 ... 200$
4713 ... 60$
4734 ... 100$
4743 ... 60$
4745 ... 60$
4843 ... 200$
4888 ... 60$
4889 ... 60$
4907 ... 100$
4919 ... 60$
4924 ... 60$
4930 ... 100$

5

5017 ... 100$
5027 ... 60$

5029 — 1:000$000

5041 ... 60$
5063 ... 60$
5138 ... 60$
5163 ... 100$
5185 ... 100$
5200 ... 60$
5223 ... 60$
5245 ... 500$
5253 ... 60$
5263 ... 60$
5290 ... 200$
5299 ... 60$
5371 ... 60$
5405 ... 60$
5407 ... 100$
5409 ... 60$
5411 ... 60$
5453 ... 60$
5462 ... 500$
5469 ... 60$
5485 ... 60$
5499 ... 200$
5521 ... 60$
5523 ... 60$
5530 ... 100$

5555 — 1:000$000

5564 ... 60$
5576 ... 60$
5614 ... 60$
5658 ... 500$
5716 ... 60$
5739 ... 60$
5740 ... 100$
5762 ... 60$
5790 ... 60$
5837 ... 60$
5845 ... 60$
5848 ... 60$
5849 ... 60$
5870 ... 60$
5874 ... 100$
5880 ... 60$
5922 ... 500$
5931 ... 60$
5932 ... 200$
5951 ... 500$
5971 ... 60$
5976 ... 60$
5978 ... 100$
5980 ... 500$

6

6008 ... 60$
6024 ... 60$
6028 ... 60$
6053 ... 100$
6077 ... 60$
6104 ... 60$

6174 — 1:000$000

6196 ... 60$
6205 ... 60$
6225 ... 60$
6237 ... 60$
6241 ... 60$
6260 ... 60$
6282 ... 60$

6309 — 2:000$000

6325 ... 60$
6366 ... 60$
6367 ... 60$
6371 ... 60$
6400 ... 60$
6411 ... 60$
6489 ... 100$
6522 ... 100$
6528 ... 60$
6536 ... 60$
6549 ... 60$
6556 ... 60$
6562 ... 60$
6575 ... 60$
6580 ... 100$
6583 ... 60$
6590 ... 60$
6600 ... 100$
6602 ... 60$
6608 ... 60$
6631 ... 60$
6635 ... 60$

6638 — 1:000$000

6656 ... 60$
6686 ... 60$
6702 ... 60$
6722 ... 200$
6740 ... 60$
6762 ... 60$
6768 ... 60$
6790 ... 60$
6811 ... 60$
6835 ... 60$
6844 ... 100$
6875 ... 100$
6878 ... 60$
6885 ... 100$
6886 ... 60$
6893 ... 500$
6928 ... 100$
6979 ... 60$
6986 ... 60$
6997 ... 60$

7

7071 ... 500$
7085 ... 100$
7114 ... 60$
7173 ... 60$
7182 ... 60$
7232 ... 60$
7237 ... 100$
7242 ... 60$
7261 ... 60$
7264 ... 200$
7293 ... 60$
7299 ... 60$
7307 ... 60$
7312 ... 500$
7319 ... 60$
7326 ... 60$
7342 ... 60$
7347 ... 200$
7429 ... 200$
7435 ... 60$
7459 ... 500$
7485 ... 60$
7506 ... 60$
7527 ... 60$
7532 ... 60$
7533 ... 200$
7566 ... 100$

7571 — 1:000$000

7574 ... 60$
7599 ... 60$
7604 ... 60$
7652 ... 200$
7667 ... 60$
7678 ... 60$
7680 ... 200$
7894 ... 60$
7697 ... 60$
7713 ... 60$
7719 ... 60$
7736 ... 60$
7756 ... 60$
7788 ... 100$
7799 ... 60$
7822 ... 60$
7825 ... 60$
7836 ... 200$
7847 ... 100$
7862 ... 60$
7878 ... 60$
7892 ... 100$
7899 ... 60$
7903 ... 60$
7920 ... 60$
7978 ... 60$
7998 ... 100$

8

8007 ... 60$
8023 ... 100$
8075 ... 100$
8076 ... 100$
8087 ... 60$
8094 ... 60$
8109 ... 60$
8189 ... 100$
8206 ... 60$
8226 ... 100$
8228 ... 200$
8238 ... 60$
8243 ... 60$
8256 ... 100$
8318 ... 500$
8334 ... 60$
8352 ... 60$
8370 ... 60$
8372 ... 60$
8375 ... 200$
8421 ... 100$
8439 ... 60$
8494 ... 60$
8498 ... 60$
8509 ... 60$
8518 ... 60$
8537 ... 60$
8557 ... 60$
8577 ... 100$
8599 ... 60$
8613 ... 60$
8626 ... 100$
8634 ... 60$
8647 ... 60$
8655 ... 60$
8763 ... 60$
8788 ... 60$
8842 ... 100$
8847 ... 200$
8848 ... 100$
8875 ... 60$
8886 ... 60$
8890 ... 200$
8907 ... 60$
8913 ... 60$
8929 ... 60$
8935 ... 60$
8937 ... 60$
8945 ... 60$
8954 ... 60$
8961 ... 100$
8966 ... 100$
8969 ... 60$
8984 ... 100$
8997 ... 60$

9

9000 ... 60$
9015 ... 60$
9019 ... 60$
9044 ... 200$
9052 ... 500$
9079 ... 60$
9130 ... 200$
9132 ... 60$
9146 ... 60$
9164 ... 60$
9179 ... 60$
9190 ... 60$
9196 ... 200$
9203 ... 60$
9209 ... 60$
9211 ... 60$
9225 ... 60$
9236 ... 60$
9254 ... 100$
9280 ... 100$
9286 ... 200$
9302 ... 100$
9310 ... 60$
9325 ... 60$
9329 ... 60$
9351 ... 60$
9353 ... 60$
9370 ... 200$
9415 ... 60$
9425 ... 60$
9435 ... 60$
9451 ... 60$
9518 ... 60$
9524 ... 200$
9549 ... 100$
9565 ... 200$
9028 ... 60$
9633 ... 60$

9636 — 1:000$000

9654 ... 60$
9660 ... 60$
9669 ... 200$
9671 ... 60$
9676 ... 60$
9584 ... 60$
9709 ... 60$
9726 ... 100$
9731 ... 100$
9749 ... 60$
9756 ... 60$
9765 ... 500$
9772 ... 60$
9773 ... 100$
9783 ... 60$
9794 ... 60$
9800 ... 60$
9838 ... 60$
9852 ... 60$
9855 ... 100$
9856 ... 60$
9895 ... 100$
9925 ... 60$
9941 ... 60$
9957 ... 60$
9967 ... 60$

9968 — 3:000$000 — S. Paulo

9976 — 1:000$000

9976 ... 60$
9994 ... 60$

10

10013 ... 200$
10039 ... 60$
10093 ... 60$
10099 ... 60$
10101 ... 60$
10111 ... 100$
10115 ... 100$
10121 ... 60$
10130 ... 60$
10148 ... 60$
10163 ... 60$
10166 ... 100$
10190 ... 60$
10204 ... 60$
10208 ... 60$
10220 ... 60$
10229 ... 200$
10237 ... 100$
10298 ... 100$
10304 ... 60$
10326 ... 60$
10353 ... 60$
10389 ... 60$
10421 ... 60$
10447 ... 100$
10457 ... 60$
10471 ... 60$
10560 ... 60$
10586 ... 60$
10613 ... 60$
10624 ... 60$
10673 ... 60$
10677 ... 500$
10733 ... 200$
10752 ... 60$
10769 ... 60$
10787 ... 60$
10831 ... 60$
10842 ... 60$
10853 ... 60$
10869 ... 60$
10870 ... 100$
10882 ... 60$
10887 ... 500$
10915 ... 100$
10976 ... 100$

11

11087 ... 60$
11088 ... 60$
11094 ... 100$
11102 ... 60$
11104 ... 60$
11147 ... 200$
11153 ... 60$
11155 ... 200$
11163 ... 100$
11208 ... 200$
11226 ... 60$
11286 ... 60$
11289 ... 60$
11292 ... 60$
11329 ... 60$
11332 ... 60$
11370 ... 60$
11376 ... 60$
11378 ... 60$
11387 ... 60$
11398 ... 500$
11463 ... 100$
11470 ... 100$
11478 ... 60$
11489 ... 60$
11522 ... 60$
11550 ... 60$
11551 ... 60$
11585 ... 60$
11617 ... 60$
11680 ... 60$
11705 ... 100$
11706 ... 60$
11727 ... 60$
11743 ... 60$

11751 — 1:000$000

11766 ... 60$
11859 ... 60$
11891 ... 60$
11910 ... 60$
11998 ... 100$

12

12022 ... 500$
12041 ... 100$
12048 ... 60$
12049 ... 60$
12073 ... 100$
12105 ... 60$
12171 ... 500$
12191 ... 60$
12193 ... 60$
12209 ... 500$
12220 ... 60$
12253 ... 60$
12294 ... 500$
12298 ... 60$
12303 ... 60$
12313 ... 60$
12334 ... 200$
12350 ... 200$
12353 ... 200$
12392 ... 60$
12406 ... 60$
12423 ... 60$
12427 ... 200$
12514 ... 60$
12519 ... 60$
12570 ... 60$
12577 ... 500$
12589 ... 60$
12597 ... 60$
12599 ... 60$
12600 ... 60$
12611 ... 60$

12636 — 1:000$000

12695 ... 100$
12761 ... 60$
12783 ... 60$
12785 ... 100$
12791 ... 500$
12814 ... 500$
12857 ... 60$
12859 ... 60$
12868 ... 60$
12892 ... 100$
12983 ... 60$
12995 ... 60$

13

13005 ... 100$
13025 ... 60$
13095 ... 60$
13134 ... 100$
13190 ... 60$
13206 ... 100$
13207 ... 60$
13216 ... 60$
13219 ... 60$
13226 ... 60$
13237 ... 200$
13253 ... 60$
13257 ... 60$
13272 ... 500$
13281 ... 100$
13291 ... 100$
13301 ... 60$
13326 ... 60$
13403 ... 60$
13422 ... 100$
13450 ... 60$
13543 ... 100$
13582 ... 100$
13599 ... 60$
13614 ... 200$
13623 ... 60$

13628 — 1:000$000

13650 ... 100$
13675 ... 100$
13709 ... 500$
13734 ... 500$
13743 ... 60$
13746 ... 60$
13771 ... 60$
13817 ... 60$
13822 ... 60$
13856 ... 60$
13918 ... 60$
13928 ... 200$
13925 ... 100$
13947 ... 60$
13948 ... 60$
13965 ... 60$

14

14017 ... 60$
14027 ... 60$
14034 ... 60$
14066 ... 100$
14109 ... 100$
14111 ... 60$
14122 ... 60$
14123 ... 100$
14146 ... 60$
14184 ... 200$
14214 ... 100$
14216 ... 60$
14259 ... 60$
14264 ... 60$

14291 — 30:000$ — Rio

14300 ... 60$
14313 ... 500$
14314 ... 60$
14323 ... 60$
14334 ... 60$
14346 ... 60$
14422 ... 100$
14425 ... 60$
14426 ... 60$
14438 ... 60$
14467 ... 100$
14471 ... 60$
14495 ... 100$
14496 ... 60$
14506 ... 60$

14522 — 1:000$000

14541 ... 200$
14558 ... 60$
14614 ... 60$
14626 ... 60$
14636 ... 60$
14642 ... 60$
14677 ... 60$
14708 ... 60$
14724 ... 60$
14767 ... 60$
14791 ... 60$
14840 ... 200$
14873 ... 60$
14906 ... 60$
14941 ... 100$

15

15021 ... 60$
15030 ... 100$
15089 ... 100$
15105 ... 60$
15127 ... 100$
15128 ... 60$
15155 ... 60$
15215 ... 60$
15273 ... 60$
15274 ... 60$
15307 ... 60$
15321 ... 60$
15324 ... 60$
15344 ... 200$
15424 ... 60$
15435 ... 200$

15447 — 1:000$000

15449 ... 60$
15450 ... 60$
15461 ... 100$
15468 ... 60$
15481 ... 60$
15483 ... 60$
15490 ... 60$
15496 ... 100$
15520 ... 200$
15541 ... 60$
15556 ... 60$
15558 ... 60$
15572 ... 60$
15578 ... 60$

15585 — 1:000$000

15588 ... 60$
15590 ... 60$
15592 ... 100$
15601 ... 60$
15622 ... 500$
15674 ... 60$
15720 ... 60$
15735 ... 60$
15738 ... 60$

15750 — 10:000$000 — Rio

15771 — 1:000$000

15784 ... 60$
15801 ... 60$
15813 ... 500$
15882 ... 100$
15887 ... 60$
15980 ... 60$
15993 ... 200$

16

16040 ... 60$
16062 ... 60$
16073 ... 60$
16099 ... 500$
16124 ... 500$
16137 ... 60$
16145 ... 60$
16182 ... 60$
16202 ... 60$
16207 ... 60$
16281 ... 100$
16310 ... 60$
16315 ... 60$
16319 ... 60$
16387 ... 60$
16407 ... 100$
16444 ... 500$
16449 ... 200$
16463 ... 200$
16553 ... 100$
16563 ... 60$
16565 ... 60$
16580 ... 60$
16592 ... 60$
16602 ... 200$

16611 — 1:000$000

16617 ... 60$
16632 ... 60$
16664 ... 100$
16722 ... 100$
16724 ... 60$
16737 ... 60$
16769 ... 60$

16771 — 1:000$000

16791 ... 60$
16826 ... 200$
16856 ... 60$
16885 ... 60$
16903 ... 60$
16908 ... 100$
16915 ... 60$
16937 ... 60$
16966 ... 60$
16974 ... 60$
16988 ... 60$

17

17025 ... 200$
17050 ... 200$
17109 ... 60$
17133 ... 200$

17135 — 1:000$000

17143 ... 60$
17150 ... 60$
17222 ... 60$
17249 ... 60$
17250 ... 60$
17251 ... 60$
17264 ... 100$
17317 ... 60$
17334 ... 60$
17335 ... 100$
17348 ... 60$
17391 ... 100$
17392 ... 60$
17401 ... 60$

17418 — 1:000$000

17419 ... 100$

17449 .. Ap. 7:500$

17450 — 300:000$ — Rio

17451 .. Ap. 7:500$

17471 ... 60$
17473 ... 200$
17510 ... 60$
17552 ... 100$
17607 ... 60$
17618 ... 60$
17642 ... 500$
17645 ... 60$
17657 ... 60$
17664 ... 100$
17686 ... 60$
17688 ... 100$
17692 ... 60$
17740 ... 60$
17757 ... 200$
17797 ... 60$
17828 ... 100$
17837 ... 60$
17863 ... 60$
17875 ... 60$
17877 ... 100$
17884 ... 60$
17943 ... 60$
17967 ... 100$

17976 — 1:000$000

18

18034 — 1:000$000

18099 ... 60$
18121 ... 60$
18144 ... 60$
18175 ... 60$
18179 ... 200$
18188 ... 60$
18201 ... 100$
18229 ... 60$
18250 ... 60$
18257 ... 60$
18275 ... 60$
18278 ... 60$
18291 ... 60$
18323 ... 200$
18336 ... 60$
18348 ... 60$
18363 ... 100$
18378 ... 60$
18401 ... 60$
18432 ... 100$
18451 ... 60$
18466 ... 500$
18511 ... 200$
18514 ... 100$
18518 ... 60$
18521 ... 500$
18522 ... 200$
18539 ... 500$
18599 ... 100$
18622 ... 60$
18629 ... 100$
18669 ... 60$
18690 ... 60$
18691 ... 60$
18718 ... 60$
18728 ... 60$
18751 ... 200$
18756 ... 60$
18790 ... 60$
18799 ... 100$
18834 ... 100$
18837 ... 60$
18845 ... 100$
18854 ... 60$
18909 ... 60$

18917 — 1:000$000

18033 ... 100$
18977 ... 200$
18980 ... 200$

19

19040 ... 60$
19049 ... 60$
19078 ... 60$
19109 ... 60$
19128 ... 100$
19143 ... 500$
19152 ... 60$
19153 ... 60$
19155 ... 60$
19156 ... 60$
19157 ... 60$
19198 ... 100$
19222 ... 200$
19231 ... 60$
19238 ... 60$
19273 ... 60$
19327 ... 60$
19361 ... 60$
19393 ... 60$
19406 ... 60$
19413 ... 60$
19460 ... 60$
19477 ... 60$
19505 ... 60$
19550 ... 60$
19562 ... 60$
19566 ... 500$
19579 ... 100$
19589 ... 100$
19594 ... 60$
19608 ... 60$
19613 ... 60$
19618 ... 60$
19633 ... 60$
19696 ... 500$

19710 — 1:000$000

19722 ... 100$
19728 ... 60$
19743 ... 60$
19769 ... 60$
19775 ... 500$
19795 ... 60$
19823 ... 60$
19831 ... 60$
19848 ... 200$
19857 ... 60$
19872 ... 60$
19883 ... 60$
19951 ... 60$
19976 ... 100$
19980 ... 500$

20

20014 ... 60$
20023 ... 60$
20024 ... 200$
20130 ... 60$
20141 ... 60$
20145 ... 200$
20234 ... 100$
20244 ... 60$
20269 ... 500$
20298 ... 60$
20302 ... 100$
20356 ... 60$

20362 — 1:000$000

20373 ... 500$
20389 ... 200$
20397 ... 60$
20399 ... 60$
20496 ... 200$
20553 ... 60$
20617 ... 200$
20642 ... 500$
20771 ... 60$
20788 ... 60$
20793 ... 200$
20804 ... 60$
20810 ... 60$
20828 ... 200$
20836 ... 60$
20852 ... 60$
20913 ... 60$
20958 ... 60$

21

21083 ... 60$
21119 ... 60$
21122 ... 60$
21146 ... 60$
21174 ... 100$
21195 ... 100$
21196 ... 60$
21198 ... 60$
21204 ... 60$
21214 ... 100$
21222 ... 60$
21245 ... 100$
21252 ... 100$
21274 ... 60$
21282 ... 200$
21296 ... 60$
21315 ... 100$
21321 ... 200$
21389 ... 200$
21415 ... 200$

21427 — 1:000$000

21463 ... 100$
21536 ... 60$
21541 ... 200$
21604 ... 60$
21605 ... 60$
21623 ... 60$
21654 ... 60$
21664 ... 60$
21686 ... 60$
21725 ... 60$
21742 ... 100$
21769 ... 200$
21771 ... 60$
21778 ... 60$
21810 ... 100$
21867 ... 60$
21869 ... 60$
21878 ... 60$
21884 ... 60$
21895 ... 60$
21914 ... 60$
21918 ... 60$
21926 ... 60$
21955 ... 60$

22

22005 ... 60$
22015 ... 100$
22052 ... 100$
22058 ... 60$
22073 ... 60$
22082 ... 60$
22167 ... 60$
22169 ... 100$
22191 ... 100$
22199 ... 100$
22241 ... 60$

22274 — 1:000$000

22281 ... 60$
22291 ... 200$
22295 ... 60$
22334 ... 60$
22353 ... 60$
22376 ... 500$

22466 — 1:000$000

22481 ... 60$
22532 ... 60$
22548 ... 60$
22549 ... 100$

22576 — 1:000$000

22580 ... 60$
22593 ... 60$
22613 ... 60$
22624 ... 60$
22652 ... 60$
22667 ... 60$
22673 ... 60$
22676 ... 60$
22690 ... 60$
22700 ... 60$
22704 ... 60$
22760 ... 100$
22778 ... 500$
22802 ... 100$
22809 ... 60$
22838 ... 100$
22848 ... 100$
22849 ... 60$
22850 ... 60$
22859 ... 60$
22860 ... 60$
22873 ... 60$
22923 ... 100$
22928 ... 60$
22943 ... 60$
22951 ... 60$
22972 ... 60$
22995 ... 60$
22997 ... 60$

23

23004 ... 60$
23019 ... 60$
23072 ... 100$
23095 ... 60$
23104 ... 60$
23224 ... 60$

23229 — 1:000$000

23248 ... 60$
23257 ... 100$
23271 ... 60$
23277 ... 60$
23288 ... 500$
23314 ... 60$
23319 ... 60$
23320 ... 60$
23342 ... 100$

23346 — 1:000$000

23352 ... 60$
23455 ... 60$
23465 ... 60$
23505 ... 60$
23561 ... 500$
23661 ... 200$
23677 ... 60$
23687 ... 200$
23697 ... 60$
23765 ... 60$
23794 ... 60$
23811 ... 60$
23828 ... 100$
23839 ... 60$
23852 ... 60$
23886 ... 100$
23912 ... 60$
23929 ... 200$
23940 ... 60$

24

24036 ... 60$
24041 ... 60$
24048 ... 100$
24066 ... 200$
24081 ... 60$
24090 ... 60$
24103 ... 60$
24113 ... 60$
24131 ... 60$
24136 ... 500$
24182 ... 60$
24235 ... 60$
24254 ... 60$
24280 ... 60$
24291 ... 100$
24333 ... 200$
24358 ... 60$
24361 ... 60$
24370 ... 60$
24432 ... 60$
24462 ... 60$
24484 ... 60$
24548 ... 60$
24551 ... 500$
24575 ... 60$
24605 ... 60$
24616 ... 60$
24659 ... 100$
24678 ... 200$
24701 ... 60$
24742 ... 60$
24745 ... 60$
24757 ... 100$
24809 ... 100$
24830 ... 60$
24848 ... 60$
24866 ... 200$
24906 ... 60$
24920 ... 60$
24921 ... 60$
24941 ... 60$
24974 ... 60$
24980 ... 100$

PREMIOS MAIORES

17450 — 300:000$ — Rio

14291 — 30:000$ — Rio

15750 — 10:000$ — Rio

3705 — 5:000$ — Passo Fundo

9968 — 3:000$ — S. Paulo

3927 — 2:000$000 — Rio

6309 — 2:000$000 — Manáus

Todos os numeros terminados em 0 têm 60$000

TODOS OS NUMEROS TERMINADOS EM 05, 50, 68 E 91 TÊM 60$000

PLANO DA PRESENTE LISTA

PLANO G

(PREMIOS)

1 Premio de		300:000$000
1 " "		30:000$000
1 " "		10:000$000
1 " "		5:000$000
1 " "		3:000$000
2 Premios de 2:000$000		4:000$000
40 " " 1:000$000		40:000$000
55 " " 500$000		27:500$000
100 " " 200$000		20:000$000
200 " " 100$000		20:000$000
300 " " 60$000		18:000$000
1.000 " " 60$000	para os bilhetes terminados com os dois ultimos algarismos do 2.º ao 5.º premios	60:000$000
3.000 " " 50$000	para os bilhetes terminados com o algarismo final do primeiro premio	150:000$000
4.702		717:500$000

O Escritorio á rua da Alfandega n. 28, estará aberto para pagamentos todos os dias uteis, das 9 ás 11 ½ e das 13 ½ ás 16 horas, exceto nos dias feriados.

A Administração pagará o valor que representem os bilhetes premiados, durante os primeiros 6 meses da respetiva extração, ao seu portador, e não atenderá reclamação alguma por perda ou subtração de bilhetes.

No caso do premio maior caber ao numero 1, serão considerados como aproximações o imediatamente superior e o ultimo dos milhares que jogarem; sendo sorteado o ultimo, será aproximações o imediatamente inferior e o primeiro, isto é, o numero 1.

As extrações principiam ás 14 horas

Plano da proxima extração em 25 de Maio de 1938

PLANO C

(PREMIOS)

1 Premio de		200:000$000
1 " "		20:000$000
1 " "		10:000$000
1 " "		5:000$000
1 " "		2:000$000
6 " " 1:000$000		6:000$000
8 " " 500$000		4:000$000
20 " " 200$000		4:000$000
30 " " 100$000		3:000$000
800 " " 50$000		40:000$000
1.120 " " 40$000	para os bilhetes terminados com os dois ultimos algarismos do 2.º ao 5.º premio	44:800$000
2.800 " " 40$000	para os bilhetes terminados com o algarismo final do primeiro premio	112:000$000
4.789		450:800$000

39.ª Extração = Concessionario: Domingos Demarchi = O Fiscal do Governo: René Mosfardeira — O Ajudante do Fiscal do Governo: Hamilton Pereira de Oliveira — O Escrivão: Joaquim de Freitas Junior = 39.ª Extração

Theatro

O ULTIMO DOMINGO DE "CABEÇA DE PORCO", NO RECREIO

A sensacional premiére de "Sempre sorrindo..." sexta-feira

Será hoje o ultimo domingo da operata "Cabeça de porco" o successo inegualavel de Iglezias e Miguel Santos nesta feliz temporada, no Recreio, em matinée, ás 15 horas e á noite, ás 20 e 22 horas, com a participação de Isa Rodrigues, a Shirley Temple Brasileira, na protagonista, Oscarito, Eva, Margot, Zezé e toda a Companhia. Sexta-feira, será a grande premiére de "Sempre sorrindo...", uma revista que marcará a sua passagem no cartaz do Recreio como o successo mais retumbante e da autoria de Luiz Peixoto e Gilberto Andrade, na qual Luiz incluiu um quadro sensacional que será a "Historia da Republica Nova" e que terá nos seus actos a collaboração de Déo Maia, a mulata millionaria, Appolo Corrêa, o Tamborim e Rosa Sandrini.

"FONTES LUMINOSAS", HOJE, NO RIVAL

O novo cartaz de Dulcina e Odilon foi o grande acontecimento da noite de hontem.

Apesar do máo tempo, esgotaram-se desde muito cedo as duas lotações do Rival e os applausos sem conta que se fizeram sentir, coroando as interpretações magnificas desses dois artistas e de todos os seus contratados, permittitem-no vaticinar um exito muito significatico para a carreira de "Fontes Luminosas".

Hoje ali teremos vesperal com a scintillante comedia de Luiz Verneuil e Berr, traduzida por Carlos Bitencourt e Renato Alvim, ás 16 horas.

Amanhã, domingo, essa vesperal terá logar ás 16 horas. E para todos os espectaculos de hoje, de amanhã e dos primeiros dias da semana vindoura, já se encontram á venda as localidades na bilheteria do Rival.

COMO SE DESPEDIRA' DO NOSSO PUBLICO, NO THEATRO REPUBLICA, LUIZA SATANELLA

Luiza Satanella, a illustre e querida artista consagrada em Portugal onde se tornou estrella e empresaria, como se sabe iniciou sua carreira artistica no Brasil, e como vedeta, directora e empresaria de grandes companhias visitou sempre o nosso paiz, gozando de preferencia suas férias no Rio sempre que suas actividades lhe permittiram algum repouso. E', portanto, alguem muito admirada e bemquista entre nós a consagrada e seductora actriz, que realiza na proxima noite de 4 do mez vindouro, no theatro Republica sua festa de despedida.

Para realizar o programma dessa noite no theatro da Avenida Gomes Freire, não só os artistas portuguezes de maior projecção entre nós como os artistas brasileiros mais prestigiosos já hypothecaram á galante e distincta vedeta lusitana sua solidariedade, e a formosa e elegante estrella poude assim organizar um programma de attracção incomparavel para a noite de 4 de junho no theatro Republica.

Francis e Ruth executarão bailados de sua criação; Maria Sampaio dirá versos patrioticos; Esther Leço se apresentará como a grande actriz de declamação que é, Joaquim Pimentel cantará composições de sua autoria; Antonio Rodrigues executará, com a sua maestria, sólos de guitarra, etc., etc.

Luiza Satanella apresentará quadros e numeros dos de maior successo em seu repertorio das ultimas temporadas, fazendo-se applaudir em todas as modalidades de seu fulgurante talento de primeira actriz.

NO GLORIA: "BAILE DE MASCARAS"

Toda a peça de Henrique Pongetti e Luiz Martins é bonita, bem feita, magistralmente distribuida. Desde o primeiro acto até que apresenta uma festa de carnaval, e onde se aprecia um scenario de raro gosto artistico — obra de Jayme Costa, até o ultimo, em casa do banqueiro, quando se desvenda toda a perfidia do amigo — tudo attrae e diverte, fazendo rir e pensar.

Os outros papeis tambem são de maxima importancia, e estão entregues á capacidade de Maia Ferreira, Côra Costa, Ferreira Maia, Custodio Mesquita, Lucia Delor, Nelma Costa, Fulvia Saint-Clair e Henrique Fernandes, que os desempenham com absoluto brilhantismo.

Hoje realizase no Gloria mais uma vesperal elegantissima, ás 16 horas, a preços reduzidos, e mais as sessões de todas as noites, ás 20 e 22 horas.

OS ESPECTACULOS DE JARARACA NO OLYMPIA

Ainda hoje, em "matinée" ás 16 horas, e á noite, ás 7, 8.30 e 10 horas, Jararaca apresentará no theatro Olympia, com sua Companhia, a peça de enredo "Caboclos da pá virada", original de Pacheco Filho.

A TEMPORADA DE PROCOPIO, NO CARLOS GOMES

Hoje, em ultimo domingo da peça "Um homem e oito mulheres", em grande vesperal, o festejado comediante dedicará esse espectaculo ás familias cariocas.

A' noite, em duas sessões, teremos ainda a mesma peça. Quinta-feira, 26, voltará ao cartaz do Carlos Gomes, a endiabrada comedia "As tres Helenas", o maior exito de Procopio ultimamente.

Para as TOSSES, BRONCHITES e FRAQUEZAS em geral
Vinho Creosotado

COM O SEU SORRISO ELLA O CAPTIVOU...

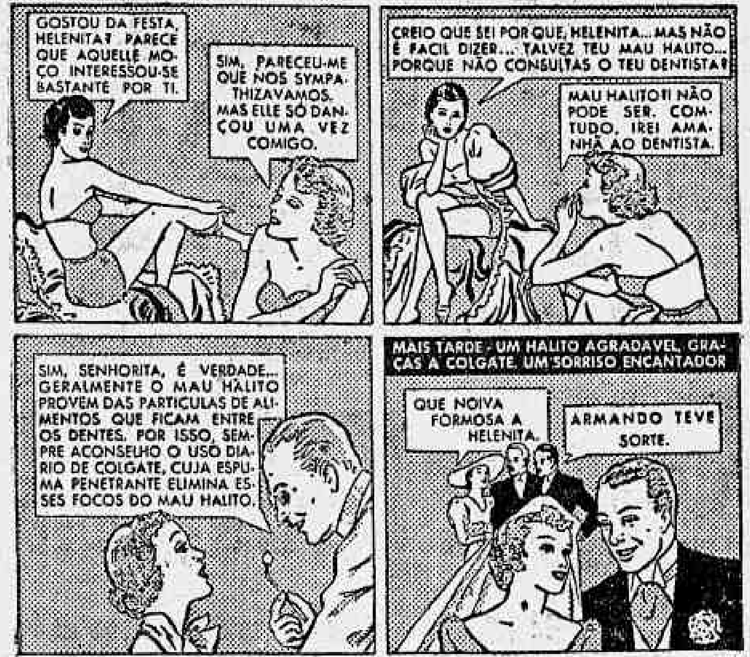

OPINIÃO DE UM DENTISTA CARIOCA SOBRE COLGATE

● *Aconselho aos meus clientes o uso do Creme Dental Colgate como um optimo antiseptico para a flora microbiana bucal, bem como para a conservação perfeita dos dentes e combater com efficiencia o mau halito.*

RDC-38114

O MAU HALITO É PREJUDICIAL Á BELLEZA

HA creaturas encantadoras... emquanto não falam. O seu mau halito é uma decepção para os admiradores... A moça de sociedade tem o dever de evitar o mau halito, seguindo o conselho de um bom dentista. Para a hygiene da boca, faça isto: pela manhã e á noite, usando Colgate, escove os dentes superiores da gengiva para baixo, e os inferiores da gengiva para cima. Enxague a boca. Depois, ponha na lingua um centimetro de Creme Dental Colgate e dissolva-o com um sôrvo de agua. Bocheche com este liquido, fazendo-o passar entre os dentes. Torne a enxaguar a boca. Além de evitar o mau halito, Colgate limpa e dá brilho aos dentes. Conserva as gengivas rosadas e firmes. Colgate deixa na boca uma deliciosa sensação de frescura.

3$000 Tubo Grande

TUBO GIGANTE 8$000 - MÉDIO 1$500

FINAES-BRINDES DA LOTERIA DE HONTEM (Carimbo impresso em todos os bilhetes do "Ao Mundo Loterico")

2.º PREMIO	3.º PREMIO	4.º PREMIO
1	0	5

(Finais simples (unidades) do 2º, 3º e 4º premios que valem a sexta parte do seu custo, além dos premios constantes desta lista, valor pelo qual se trocam em nosso balcão por bilhetes de loteria a extrahir-se. — 39ª Extr.

NÃO RASGUE-TROQUE-CERTIFICADO-APOLICES SORTEAVEIS.

CONFIRA MAIS ESTES 2 NUMEROS, QUALQUER PREMIO SUPERIOR A 5 CONTOS SERÁ RATEADO POR TODOS OS COMPRADORES DA MESMA EXTRAÇÃO.

1986 E 12981

— C. PAT. 104 — ESTES 2 NUMEROS NÃO TEEM DIREITO A FINAIS.

RIO ✆2005 AO MUNDO LOTERICO 139-OUVIDOR-139 BALCÃO

OS FINAIS SIMPLES (UNIDADES) DOS 2º, 3º E 4º PREMIOS VALEM A SEXTA PARTE DO CUSTO DESTE BILHETE, EM CASO DE REPETIÇÃO, PASSARÁ AO N.º SUPERIOR -- PAT. 104.

OUTRA E MAIS OUTRA... VENDIDAS HONTEM PELO "AO MUNDO LOTERICO" 17.450 — 300:000$ E 14.291 COM 30:000$000 — 1.º E 2.º PREMIOS COLLOCANDO-SE SEMPRE NA VANGUARDA DO SEU PROPRIO "RECORD"!

Angelina Saddock Marcello

✝ Francisco Saddock Marcello e filhos, Clarinda Moura, Alice Moura Machado, Iberê Marcello, senhora e filho, Octacilio Marcello senhora e filhos convidam para assistirem a missa de 7.º dia que se realizará por alma de sua querida esposa, mãe, filha, irmã, sogra, avó, cunhada e tia, ANGELINA SADDOCK MARCELLO no altar mór da igreja de S. Pedro do Encantado (E. do Encantado), terça-feira, 24 do corrente, ás 8 horas.

Sensibilisados profundamente agradecem as manifestações de pesar que os confortaram na grande dor, e a quem participar deste acto religioso.

— CONTRA O ARTRITISMO —
"DI-SOLVENTE"
Elimina o ACIDO URICO
— Preparado liquido —
J. Ed. SILVA ARAUJO
QUEBRA PEDRA, CHA MINEIRO, BOLDO, LITINA, FORMINA, ETC.

STOZEMBACH & CO. SUCCESSORES DE LECLERC & CO.

AGENTES OFFICIAES DA PROPRIEDADE INDUSTRIAL
RUA URUGUAYANA N. 87 — 5º ANDAR
EDIFICIO ADRIATICA

Encarregam-se, juntamente com a COMPANHIA INSTALLADORA "CASA BERTHA" LTDA., estabelecida nesta cidade, á rua Uruguayana n. 141, de contratar e promover o fornecimento e a installação das serpentinas para aquecimento dagua em fogões, dotadas dos aperfeiçoamentos privilegiados pela Patente de invenção numero 18.536, da qual é concessionario ALBERTO BINS.

Jardim Guanabara

(ILHA DO GOVERNADOR)

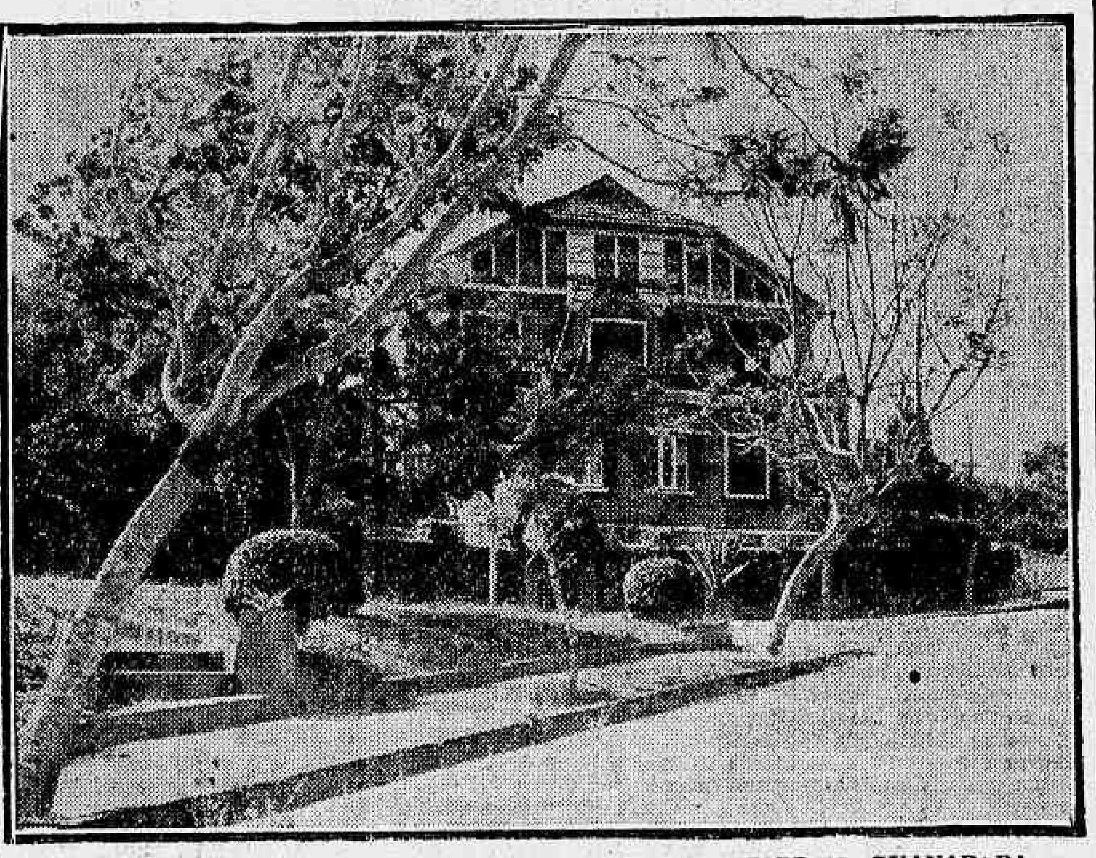

Um dos lindos predios residenciaes construidos no JARDIM GUANABARA (na ilha do Governador)

O MAIS LINDO RECANTO DO RIO!

MAGNIFICAS PRAIAS DE BANHO!

DESLUMBRANTES VISTAS PANORAMICAS!

LINDOS BOSQUES E JARDINS!

CLIMA AMENO E DELICIOSO!

A 35 minutos, sómente, da Avenida Rio Branco!

"Com a breve construcção da ponte "Getulio Vargas", ligando a ilha a esta capital, os terrenos do JARDIM GUANABARA, que são os melhores da ilha e os mais proximos da futura ponte, passarão a valer 10 vezes mais".

Já foram vendidos até hontem mais de 2.500 lotes, para pessoas da melhor sociedade do Rio, São Paulo, Porto Alegre e Bello Horizonte.

Peçam prospectos e informações, sem compromisso de compra, á

JARDIM GUANABARA

AVENIDA RIO BRANCO, 138-1.º ANDAR

PHONE: 22-6752

RIO DE JANEIRO

Figurinos, Revistas, Jornaes, Livros, Nacionaes e Estrangeiros SO' NA

BRAZ LAURIA

A CASA MAIS COMPLETA NO GENERO

RUA GONÇALVES DIAS, 78

Policia Militar do Districto Federal

INTENDENCIA GERAL
VENDA DE CAVALLOS

Chama-se a attenção dos interessados, para o Edital da venda de 37 cavallos, em Leilão, á realizar-se no dia 24 do corrente, ás 10 horas, na Escola de Recrutas, situada na Invernada dos Affonsos, publicado no Diario Official do dia 21 do corrente.

Quartel á rua Evaristo da Veiga, em 20 de Maio de 1938. Ten. Cel. Domingos Jose Ferreira Junior — Tenente Coronel Director

Diario Carioca

Anno XI — Numero 3.051 | Rio de Janeiro, Domingo, 22 de Maio de 1938 | Praça Tiradentes n.° 77

A Sortida Criminosa dos Integralistas

Presos varios funccionarios da Alfandega e do Thesouro Nacional --- O Chefe de Policia deseja que o inquerito seja encerrado dentro de curto espaço de tempo --- Terminou a promptidão na Chefatura --- Embarcou para a ilha Grande o delegado Cannavarro Pereira -- Notas

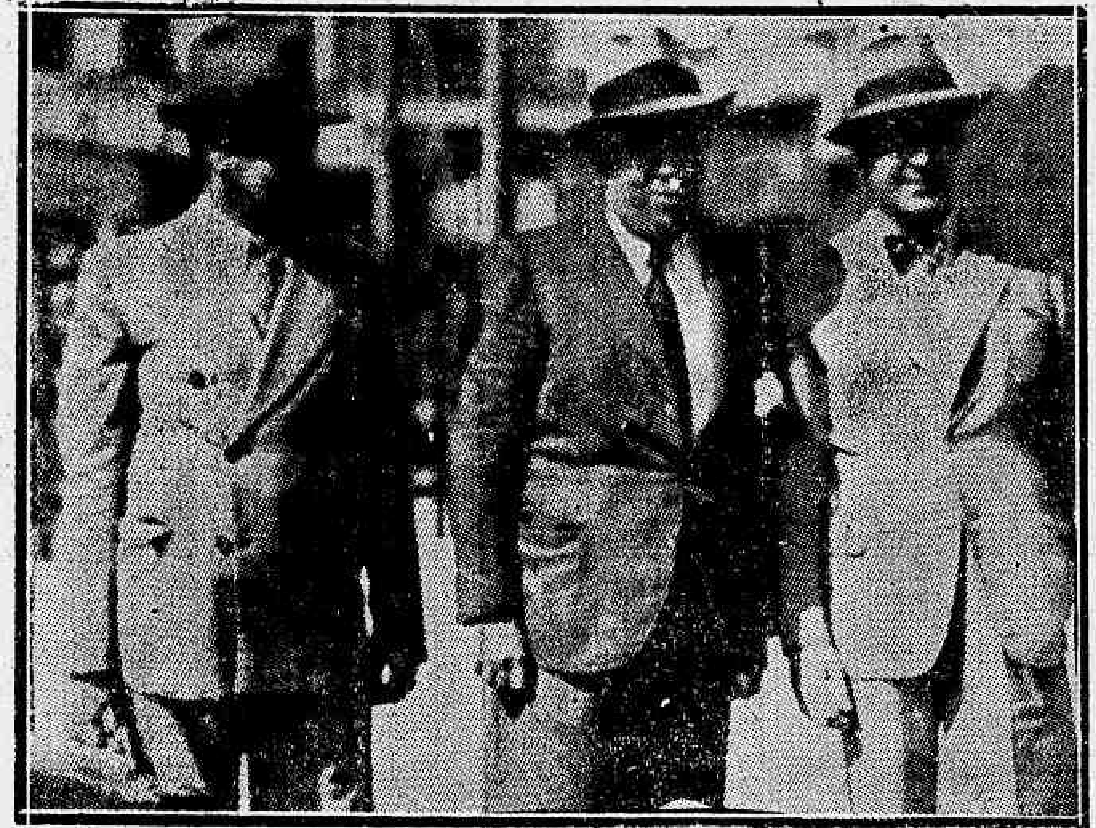

O delegado Canavarro Pereira, quando embarcava para a Ilha Grande, onde vae dirigir o inquerito

A mashorca verde da madrugada do dia 11 do corrente está prestes a ter seus responsaveis definitivamente identificados, dentro do inquerito e através dos rigorosos interrogatorios que estão sendo feitos na Policia Central das pessoas já presas como participantes do fracassado movimento.

Emquanto isso as autoridades da Delegacia Especial de Segurança Politica e Social continuam em diligencias, effectuando diariamente prisões de adeptos do credo verde.

O JULGAMENTO QUE A OPINIAO PUBLICA AGUARDA IMPACIENTE

O chefe de Policia reuniu em seu gabinete os delegados encarregados do inquerito sobre o movimento do dia 11 e fez sentir o seu desejo de ver concluidos os interrogatorios e terminados os inqueritos afim de que os responsaveis fossem julgados e punidos de accordo com a sua responsabilidade e postos em liberdade os que foram presos por suspeitas apenas.

A POLICIA CIVIL NAO MAIS ESTA' DE PROMPTIDAO

Desde ante-hontem, á noite, que a Policia Civil deixou de manter-se em promptidão rigorosa.

Todas as delegacias e demais repartições da Chefatura ficarão, comtudo de sobre-aviso para qualquer eventualidade.

O MINISTRO DA MARINHA VISITA OS FUZILEIROS NAVAES

Acompanhado de seu ajudante de ordens, capitão-tenente Atahualpa Silva Neves, o almirante Guilhem, titular da pasta da Marinha, visitou hontem, pela manhã, os fuzileiros navaes que foram feridos durante a repressão aos amotinados verdes revolhidos ao Hospital Central de Marinha.

DIRIGE AS DILIGENCIAS DA POLICIA MUNICIPAL O SUB-INSPECTOR COSTA PINTO

O director de Segurança da Municipalidade designou o sub-inspector João da Costa Pinto, para dirigir, sem prejuizo de suas funcções, as diligencias que sejam levadas a effeito pelos funccionarios da referida directoria, delle recebendo as indispensaveis instrucções, ficando aquelle sub-inspector autorizado a se entender com as autoridades da Policia Civil relativamente ás medidas que devm ser postas em pratica.

FORAM OUVIDOS OS GENERAES PRESOS

Nas respectivas prisões foram ouvidos, hontem, pelo delegado dr. Paula Pinto, os generaes Pantaleão Pessoa, Bertholdo Klinger e Castro Junior, que segundo consta, se acham implicados no fracassado movimento verde.

A PRISAO DO SR. ALVARO HENRIQUE DE CARVALHO

Em sua residencia foi preso hontem, o sr. Alvaro Henrique de Carvalho, thesoureiro da extincta Acção Integralista.

O sr. Seraphim Braga hontem mesmo ouviu demoradamente o referido detido.

PRESO UM FUNCCIONARIO DO THESOURO

Foi preso, hontem, pelas autoridades da D. E. S. P. S. Ladstone Rodrigues Duarte, funccionario do Thesouro Nacional, que se presume implicado na intentona do dia 11.

DETIDO O CHEFE DO ASSALTO A' RESIDENCIA DO GENERAL GÓES MONTEIRO

Foi preso e identificado como sendo o chefe do assalto á residencia do general Góes Monteiro, o individuo Nathan Albuquerque Lins, cujas declarações, ao que parece, são reputadas de grande importancia para o esclarecimento dos tristes acontecimentos integralistas da madrugada do dia 11 do corrente.

O CHEFE DO ESTADO MAIOR DA ARMADA VISITOU O HOSPITAL CENTRAL DA MARINHA

Esteve hontem, pela manhã, no Hospital Central de Marinha, o almirante José Machado de Castro e Silva.

O chefe do Estado Maior da Armada foi recebido naquelle estabelecimento com as honras a que tem direito, permanecendo durante longo tempo nas enfermarias onde estão recolhidos os fuzileiros navaes feridos em defesa do poder constituido. O almirante Castro e Silva conversou com os enfermos, tendo para cada um, palavras de conforto e de elogios.

PRESOS VARIOS INTEGRALISTAS EXALTADOS DA ALFANDEGA

A policia politica effectuou a prisão de varios funccionarios da Alfandega, por serem exaltados integralistas e se acharem seriamente compromettidos com os rebeldes.

São elles: Octavio Mendes, servente; Armando Guedes de Mello, conferente; Alvaro Nascimento, escripturario e Waldemiro Borges, conferente do Armazem de bagagens.

MAIS PRESOS RECOLHIDOS A' DETENÇAO

Foram removidos para a Casa de Detenção, cerca de duzentos presos integralistas que se achavam nas salas de detidos da Policia Central. Todos elles já foram ouvidos e confessaram sua participação na fracassada intentona integralista.

INSEPULTO AINDA

Continúa ainda na geladeira do necroterio do Instituto Medico Legal á espera de parentes que o reclamem, o cadaver de Emygdio José Vieira, um dos mortos da madrugada do dia 11, por occasião do assalto ao Palacio Guanabara.

Caso ninguem appareça para reclamar o cadaver de Emygdio, será o mesmo internado como indigente.

EMBARCOU PARA A ILHA GRANDE O DELEGADO CANAVARRO PEREIRA

Afim de ouvir todos os presos integralistas que foram mandados para a Ilha Grande, embarcou hontem á tarde para a referida Ilha o delegado Canavarro Pereira designado pelo chefe de Policia para tal fim.

AS ULTIMAS PRISÕES EFFECTUADAS

A Delegacia Especial de Segurança Politica e Social nestas ultimas vinte e quatro horas effectuou as seguintes prisões:

Edgard Lossio Muniz, Nelson Teixeira, Antonio Delmas, Antonio Ferreira da Rocha, Antonio Rodrigues da Silva, Paulo Corrêa, Felippe Cardoso, Annibal Woods de Lacerda, Luiz Fabricio de Lima, Néa de Oliveira Pinto, Yolanda Barcellos, Guilherme Albino d'Almeida Cyrino, Julio Barbosa Nascimento, Alfredo Egon Hasslocher, João Baptista Chuvas, Manoel Carvalho Gomes, José Garcia de Castro, Joaquim Felippe, José Salvador Gigante, Roberto Monteiro Sá Freire, Eduardo de Oliveira Moreira, Raymundo Alkmar Corrêa Gomes, Affonso de Andrade, Constante Alves, Benedicto Leal e Acylio Paulo.

Appreendido o Archivo de Photographias da Provincia do Mar

10 MARINHEIROS APRESENTADOS A' POLICIA PELAS AUTORIDADES NAVAES

A Secção de Segurança Politica e Social, em feliz diligencia hontem effectuada, prendeu o photographo João Soares, dono do "Photo Federal", sito á avenida Marechal Floriano n. 147, appreendendo mais de mil negativos de photographias de officiaes e marinheiros filiados á "Provincia do Mar" e ostentando os uniformes da milicia do sigma. No mesmo estabelecimento a policia encontrou 11 matrizes para cunhagem de distinctivos integralistas.

QUATRO PLINIANAS EM LIBERDADE

Foram hontem postas em liberdade, as integralistas Oscarina Silva Gomes, Elza Castilhos Cruz, Alda Fortuna e Dora Lemos. Todas quatro se encontravam na Casa de Detenção.

MARINHEIROS ENTREGUES A' POLICIA

A' ultima hora foram apresentados á policia, pelas autoridades da Marinha, 10 praças envolvidas nos acontecimentos da madrugada de 11 do corrente.

Venceu Soares!

SOTELLO PERDEU MAS IMPRESSIONOU — OS RESULTADOS DA SABBATINA PUGILISTICA

A noitada de box effectuada, hontem, no Estadio Brasil, se não foi optima póde-se, perfeitamente classificar de boa.

As lutas tiveram um desenrolar satisfatorio, apresentando algunas resultados de surpreza.

A DERROTA DE SOTILLO

Aqui cumpre destacar a perfromance cumprida pelo pesado argentino, frente aos punhos de Soares.

Embora o veredictum dos jurados lhe fosse desfavoravel, Sotillo venceu a luta. Com excepção dos dois primeiros e ultimos roundes, Sotillo foi senhor do combate, exhibindo uma pericia soberba, controlando-o com facilidade, emquanto Soares enfurecia-se e descontrolava-se.

Tal facto não desmerece, de modo algum, a figura do "Adonis" portuguez; pelo contrario. E' com o maximo prazer que applaudimos a sua combatividade phenomenal e a sua estupenda resistencia physica.

Jamais deixou de procurar o "in-light", quer o fizesse bem ou mal.

Não poude reagir á malicia e experiencia de Sotillo, mas aproveitou-o o cansaço que delle se apossou.

Em summa, o jogo foi optimo, não tendo o resultado imposto pelo jury empanado a magnifica impressão.

OS COMBATES

1 luta — Profissionaes — Oswaldo Santos (brasileiro) x Davidson (yankee) — Empate.

2ª luta — Profissionaes — Caroeiro (portuguez) x P. Sant'Anna (brasileiro) — Venceu Caroeiro, por pontos.

3a luta — Profissionaes — Guilherme Schneider (brasileiro) x Scarfó (argentino) — Venceu Schneider por desistencia de Ccarfó, no fim do 4° round. Verificou-se a desistencia do argentino em virtude de uma forte dor que o accommetteu no apparelho genital.

4ª luta — Profissionaes — Antonio Soares (portuguez) x Angel Sotillo (argentino). — Venceu o lusitano, por pontos.

Colhido por motocycleta

Na esquina das ruas Senador Euzebio e Carmo Netto, foi hontem colhido por uma motocycleta, soffrendo fractura do craneo, além de contusões pelo corpo, o funccionario da Light, Diogenes Lopes Raposo, branco, de 35 annos, solteiro e de residencia ignorada.

Em estado de "shock", foi elle medicado pela Assistencia e depois internado no H. P. S em estado desesperador.

Mais tarde, não resistindo aos padecimentos, veio elle a fallecer, sendo o cadaver removido para o necroterio do Instituto Medico Legal.

Um pouco de alegria para os pobres

O Instituto Anchieta realizará hoje, ás 10 horas, uma festa de caridade em sua séde, á rua Borda do Matto, no Grajahu'.

Durante essa festa serão distribuidos donativos aos pobres.

SENUN

BEBEDOURO ESTERILISANTE!

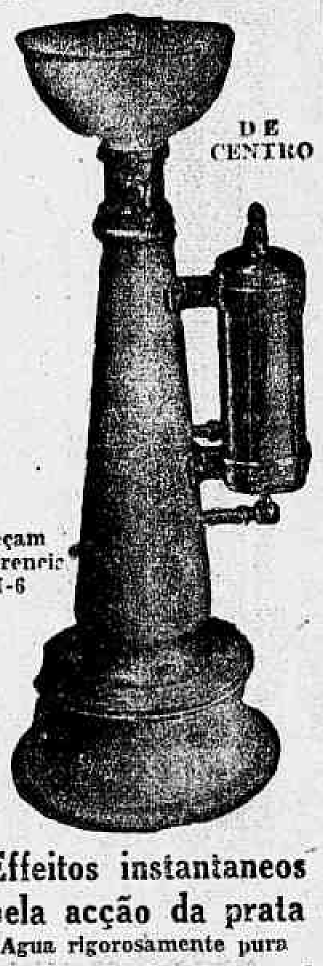

Effeitos instantaneos pela acção da prata

Agua rigorosamente pura

A venda nas boas casas de louças e ferragens

Internada no H. P. S.

Em frente ao n. 392 da rua da Alegria, foi hontem colhida por um automovel, a domestica Francisca Geralda, preta, de 25 annos presumiveis, de residencia ignorada, que soffreu contusão craneana e fracturas da perna esquerda e braço direito.

5 PREMIOS TODOS Sabbados com as Apolices de RECIFE

Resultado do 29.° sorteio, realizado em 21 de Maio de 1938:

Apolices n.°	142.808	7:000$000	Vendido pela ENEL em Aracajú
"	143.939	2:000$000	Vendido pela ENEL em Maceió
"	111.741	1:000$000	Vendido pela ENEL na Capital
"	141.010	500$000	Vendido pela SOCIBRA
"	141.959	500$000	Vendido pela ENEL na Capital

Lançador.: S|A Martinelli

E N E L

Distribuidora do Emprestimo

Empreza Nacional de Economia Ltda.

(CASA BANCARIA ENEL LTDA.)

RUA DO ROSARIO, 144

RESULTADO DE PORTO ALEGRE

DIA 18 DE MAIO

Apolice — 13.507 — da 32.° Serie

BROADWAY HOJE HORARIO 2·4·6·8·10 H.

ULTIMO DIA

BETTE DAVIS em CINZAS do PASSADO

no programma : a grandiosa manifestação do povo ao presidente Getulio Vargas—D.F.F

WB

ELLE ERA O HOMEM MAIS TEMIVEL E MAIS CRUEL DE TODO O ORIENTE!

Era um homem extranho! Arrasava cidades, massacrava os homens e roubava as mulheres!

O famoso General WU YEN FANG numa impressionante caracterização de

Boris KARLOFF

WB

ÁS PORTAS de SHANGHAI

BEVERLY ROBERTS RICARDO CORTEZ

IMPROPRIO ATE' 14 ANNOS

AMANHÃ NO BROADWAY